Terminal Block

TB 导轨端子

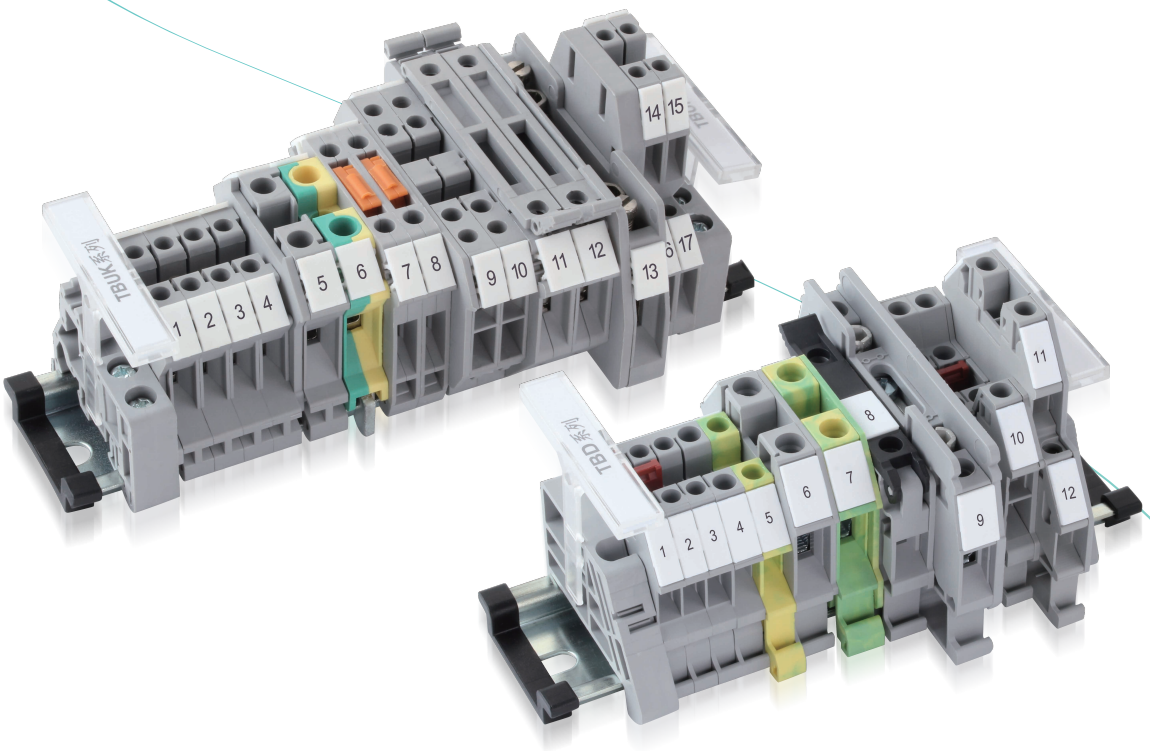

DINKLE

因联结而喜悦!!

Delight Through Connections

XC-8.2C

为您快速实现成功!!

自1983年创立以来，町洋集团始终坚持创新的力量及工匠精神，以生产优质的产品和提供高效的服务从而实现与客户的联结。

我们凭借30多年来丰富的行业经验与专业技术，聆听客户的需求，不断推陈出新，积极架构高效的全球服务体系。与客户及同业人员精诚合作，携手共进。

时刻关注客户的需求，正确理解，正确执行，是町洋制胜的关键。

町洋创立于台湾，在全球设有贸易与服务机构，是全球主要的接线端子制造公司之一。

为客户提供以结果为导向的高性价比解决方案，是我们一直以来追求的目标。

町洋人一直坚守在自己的岗位，坚持创新的工匠精神，追求最高的产品质量，以双赢的结果为导向，营造相互信任，公平公正的合作关系。

客户的信赖与支持是我们保持激情，不断创新的动力。

今天的町洋，已不再只是高质量端子台的供货商，更是您多元需求的合作伙伴。

产品主要特点

- 通用型端子具有通用安装固定卡脚，可以安装在 U35 型和 G32 型
- 封闭型的螺丝导引孔，能提供理想的螺丝刀操作使用
- 对于多个截面等级的端子都配备有配件，如终端隔板、分组隔板等，使用灵活可靠
- 电位分配可同时通过接入端子中央的插拔式横联及边插式桥接件来实现

压线框型接线端子 / *TBD* 系列

第5-7页	 TBD2.5N	 TBD4N	 TBD6N	 TBD10N	 TBD16N	 TBD35N	 TBD50	 TBD95
第8-9页	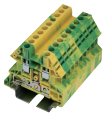 TBD2.5N-PE	 TBD4N-PE	 TBD6N-PE	 TBD10N-PE				
第10-11页	 TBD2.5N-TN	 TBD4N-TN	 TBD10N-TN	 TBD2.5N-TR	 TBD4N-TR			
第12-13页	 TBDD2.5N	 TBDD4N	 TBD4-TR	 TBD4-TR-ST				
第14页	 TBD4N-T	 TBD4N-TG	 TBD4-TR-TG					
第15-16页	 TBD4N-TF(5X20)	 TBD4N-TFL(5X20)	 TBD4N-TF-TG	 TBTD6N				

通用型接线端子 / *TBUK* 系列

第18-19页	 TBUK 2.5B	 TBUK 3N	 TBUK 5N	 TBUK 6N	
第20-21页	 TBUK3N-PE	 TBUK5N-PE	 TBUK6N-PE	 TBUKK 3	 TBUKK 5
第22-25页	 TBUDK 4	 TBUK 5-MTK-P/P	 TBUK5 - HESI	 TBURTK/S	

其他配件 / *Accessories*

第27页	TBS5	TBS11	TBE-UK	TBS2	MKH-001	TBKLM-A		
第27 -28页	TBDNSPS-001	TBDNSPS-002	TBDNSPS-003	TBDNSPS-004	TBDNSPS-005	TBDNSPS-006	TBDNSPS-007	
第28页	TBTS-K	TBTS-KK3	DKSPS-007	TBTS-TK	TBATP-UK	TBATS-TK	TBDG-UKK3/5	TBDP-UKK3/5
第29-31页	TBFBI X-5	TBFBI X-6	TBFBI X-8	DS6B01-02XX	DS6B02-02XX	DSXXN-XXP	DS4-XXP	CSC-XX XXP	TBEB X-5	TBEB X-6	TBEB X-8
第31-32页	TBFB XX-RTK/S	AKP-TG	AKP-TP	AKP-FU(5X20)N	DKXXN-KP	DKXXN-TN-KP	DKTD6N-KP	DKXXN-TR-KP			
第33页	C002-0101-RD	DS6S4	FUK6.3A-01	TS-35N	TS-35/15N	TS-35NS	TS-35/15NS	TSC-S01	TSC-S02		

标示系统 / *Marking System*

第35页	TMP-002	TMPF-04	TMPT-11-300	TMPT-12	TMPC-05

压着端子及工具 / *Ferrules & Tools*

第38页	DNT13-0101	一字螺丝刀	十字螺丝刀		
第39-40页	单线用端子	0211C1XX00	双线用端子	O型端子	Y型端子

TBD 系列

压线框型接线端子

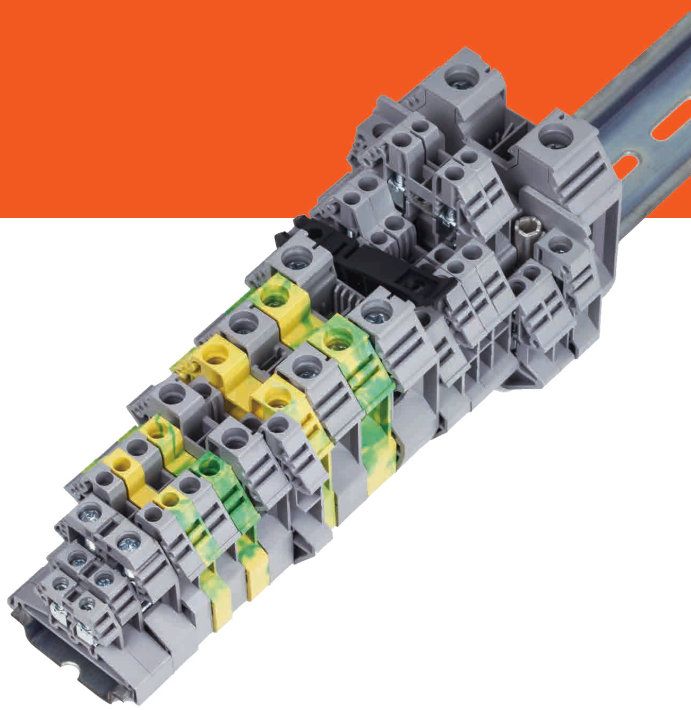

- 独特的紧凑型设计，端子具有通用安装固定卡脚，可以安装在 U 型导轨 TS-35 和 G 型导轨 TS-32 上。
- 封闭型的螺丝导引孔，能提供理想的螺丝刀操作使用。
- 对于多个截面等级的端子都配备有配件，如端板，分组隔板等，使用灵活可靠。
- 采用全新设计的压线框接线方式，耐震动、防松脱、接触面积大信赖度高。
- 电位分配可同时通过接入端子中央的插拔式横联及边插式桥接件来实现。
- 产品符合 IEC60947-7-1 及 UL1059 标准。

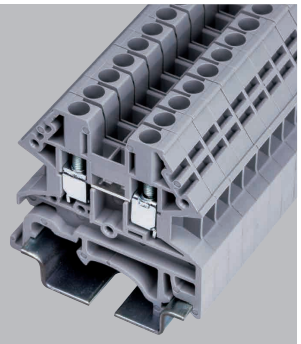

紧凑型设计，节省空间。

配件包括标识牌、联接组件、分组隔板等，使用灵活可靠。

压线框接线方式，高可靠性、耐震动、防松脱、耐受恶劣环境温度变化。

符合 IEC 60947-7-1 及 UL 1059 标准。

TBD..N 系列

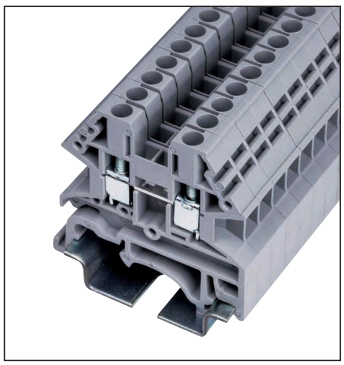

TBD2.5N

安规认证	
规格	IEC60947-7-1
额定电压	1000 V
额定电流	24 A
线径(AWG/mm²)	22~12 / 0.34~2.5
冲击耐压	8KV
扭矩(N-m)	0.4
螺丝	M2.5
剥线长度(mm)	9~11
绝缘材料	PA
厚度/宽度/端板厚度(mm)	5.1 / 40.7 / 1.2
高度(U7.5 / U15)	41.8 / 49
包装量	100

颜色	型号	包装量
🔴	TBD2.5N - RD	100
🔵	TBD2.5N - BL	100

配件	型号	包装量
端 板	TBD2.5NC	50
分组隔板	TBDNSPS-005	50
隔 片	TBDNSPS-001	50
横联组件 2 way	DSS2.5N-02P	2~4P / 50Pcs
横联组件 10 way	DSS2.5N-10P	5~10P / 10Pcs
侧联组件 2 way	CSC-2.502PN	2~4P / 50Pcs
侧联组件 10 way	CSC-2.510PN	5~10P / 10Pcs
保护配件	DK2.5N-KP	50
标示牌(侧边)/(上边)	TM47W	10
适用轨道	TS-35N / TS-35/15N	20

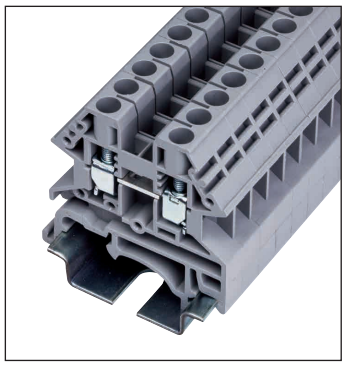

TBD4N

安规认证	
规格	IEC60947-7-1
额定电压	1000 V
额定电流	32 A
线径(AWG/mm²)	22~10 / 0.34~4
冲击耐压	8KV
扭矩(N-m)	0.5
螺丝	M3
剥线长度(mm)	9~11
绝缘材料	PA
厚度/宽度/端板厚度(mm)	6.1 / 40.7 / 1.2
高度(U7.5 / U15)	41.8 / 49
包装量	100

颜色	型号	包装量
🔴	TBD4N - RD	100
🔵	TBD4N - BL	100

配件	型号	包装量
端 板	TBD2.5NC	50
分组隔板	TBDNSPS-005	50
隔 片	TBDNSPS-001	50
横联组件 2 way	DSS4N-02P	2~4P / 50Pcs
横联组件 10 way	DSS4N-10P	5~10P / 10Pcs
侧联组件 2 way	CSC-402PN	2~4P / 50Pcs
侧联组件 10 way	CSC-410PN	5~10P / 10Pcs
保护配件	DK4N-KP	50
标示牌(侧边)/(上边)	TM48W	10
适用轨道	TS-35N / TS-35/15N	20

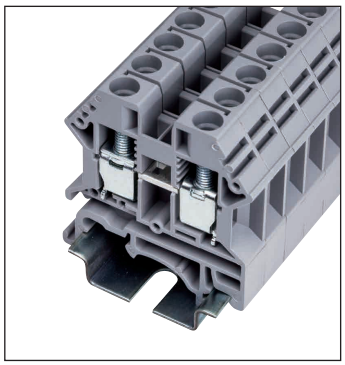

TBD6N

安规认证	
规格	IEC60947-7-1
额定电压	1000 V
额定电流	41 A
线径(AWG/mm²)	20~8 / 0.5~6
冲击耐压	8KV
扭矩(N-m)	1.2
螺丝	M4
剥线长度(mm)	12~14
绝缘材料	PA
厚度/宽度/端板厚度(mm)	8 / 42.25 / 1.2
高度(U7.5 / U15)	47.3 / 54.5
包装量	100

颜色	型号	包装量
🔴	TBD6N - RD	100
🔵	TBD6N - BL	100

配件	型号	包装量
端 板	TBD6NC	50
分组隔板	/	/
隔 片	TBDNSPS-002	50
横联组件 2 way	DSS6N-02P	2~4P / 50Pcs
横联组件 10 way	DSS6N-10P	5~10P / 10Pcs
侧联组件 2 way	CSC-602P	2~4P / 50Pcs
侧联组件 10 way	CSC-610P	5~10P / 10Pcs
保护配件	/	50
标示牌(侧边)/(上边)	TM49W	10
适用轨道	TS-35N / TS-35/15N	20

直通型端子 / *Feed-Through Terminal Blocks*

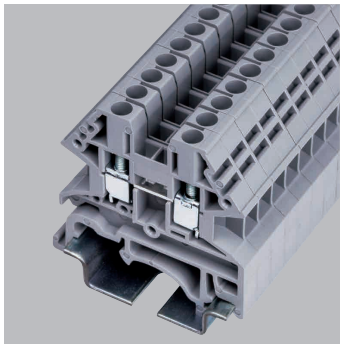

紧凑型设计，节省空间。

配件包括标识牌、联接组件、分组隔板等，使用灵活可靠。

压线框接线方式，高可靠性、耐震动、防松脱、耐受恶劣环境温度变化。

符合 IEC 60947-7-1 及 UL 1059 标准。

TBD..N 系列

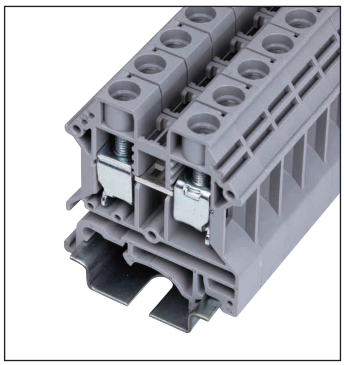

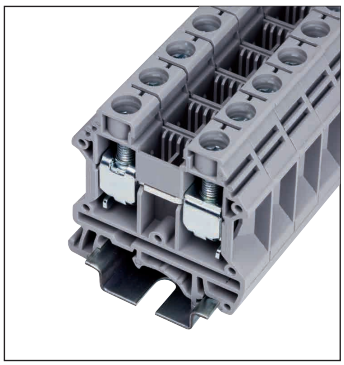

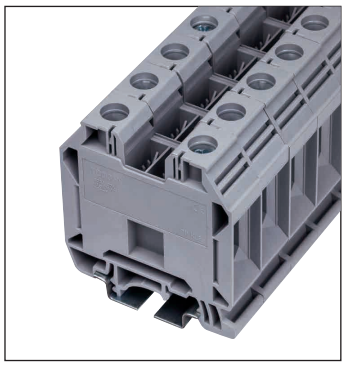

	TBD10N	TBD16N	TBD35N
安规认证			
规格	**IEC60947-7-1**	**IEC60947-7-1**	**IEC60947-7-1**
额定电压	1000 V	1000 V	1000 V
额定电流	57 A	76 A	125 A
线径(AWG/mm²)	20~6 / 0.5~10	14~3 / 1.5~16	12~1/0 / 1.5~35
冲击耐压	8KV	8KV	8KV
扭矩(N-m)	1.2	2	3.5
螺丝	M4	M5	M6
剥线长度(mm)	12~14	14~16	14~16
绝缘材料	PA	PA	PA
厚度/宽度/端板厚度(mm)	10 / 43.2 / 1.2	12 / 49.55 / 1.5	16 / 56.4
高度(U7.5 / U15)	50.2 / 57.5	52.2 / 59.7	61.2 / 68.6
包装量	50	50	50

颜色	型号	包装量	颜色	型号	包装量	颜色	型号	包装量
●	TBD10N - RD	50	●	TBD16N - RD	50	●	TBD35N - RD	50
●	TBD10N - BL	50	●	TBD16N - BL	50	●	TBD35N - BL	50

配件	型号	包装量	型号	包装量	型号	包装量
端 板	TBD10NC	50	TBD16NC	50	/	/
分组隔板	/	/	/	/	/	/
隔 片	TBDNSPS-002	50	TBDNSPS-003	50	TBDNSPS-004	50
横联组件	2 way : : 10 way DSS10N-02P : : DSS10N-10P	10	DSS16N-02P	10	DSS35N-02P	10
侧联组件	2 way : : 10 way CSC-1002PN : : CSC-1010PN	10	CSC-1602P CSC-1603P CSC-1604P CSC-1610P	10	CSC-3502P : : CSC-3510P	10
保护配件	DK10N-KP	10	/		/	
标示牌(侧边)/(上边)	TM49W	10	TM49W	10	TM49W	10
适用轨道	TS-35N / TS-35/15N	20	TS-35N / TS-35/15N	20	TS-35N / TS-35/15N	20

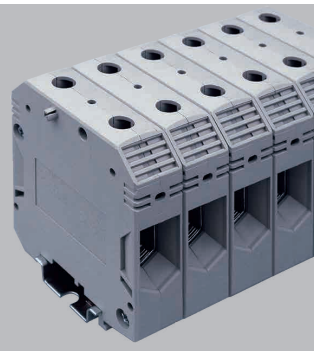

紧凑型设计，节省空间。

配件包括标识牌、联接组件、分组隔板等，使用灵活可靠。

压线框接线方式，高可靠性、耐震动、防松脱、耐受恶劣环境温度变化。

符合 IEC 60947-7-1 及 UL 1059 标准。

TBD.. 系列

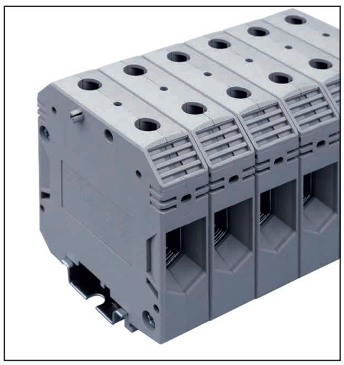

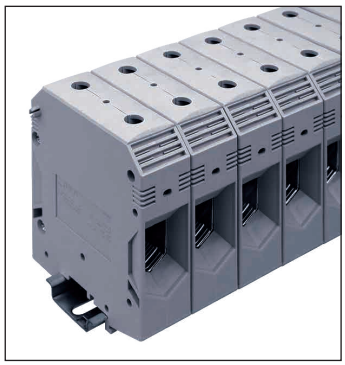

	TBD50	TBD95	
安规认证			
规格	IEC60947-7-1	IEC60947-7-1	
额定电压	1000 V	1000 V	
额定电流	150 A	232 A	
线径(AWG/mm²)	6~2（105A) / 16~50	2（100A) / 35~95	
冲击耐压	8KV	8KV	
扭矩(N-m)	5.65	10	
螺丝	M6	M8	
剥线长度(mm)	25~30	30~35	
绝缘材料	PA	PA	
厚度/宽度/端板厚度(mm)	20 / 76.8	25 / 86.3	
高度(U7.5 / U15)	76.7 / 84.2	89.2 / 96.9	
包装量	20	20	

颜色	型号	包装量	颜色	型号	包装量	颜色	型号	包装量
●	TBD50 - RD	20	●	TBD95 - RD	20			
●	TBD50 - BL	20	●	TBD95 - BL	20			

配件		型号	包装量	型号	包装量	配件	型号	包装量
端 板		/	/	/	/			
分组隔板		/	/	/	/			
隔 片		/	/	/	/			
横联组件	2 way : : 10 way	/	/	/	/			
侧联组件	2 way : : 10 way	CSC-5002P : : CSC-5005P	10	CSC-9502P CSC-9503P	10			
保护配件		/	/	/	/			
标示牌(侧边)/(上边)		TM50W	10	TM50W	10			
适用轨道		TS-35N / TS-35/15N	20	TS-35N / TS-35/15N	20			

接地型端子 / *Protective Conductor Terminal Blocks*

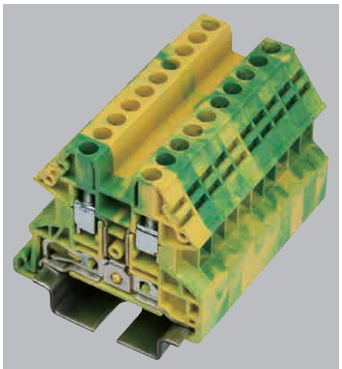

接地型接线端子，夹持力强劲，可确保在轨道上的接地要求。

触点材料低阻抗，导电性能高。

结构牢固、可靠性高，满足抗震动和耐剧烈温度变化要求。

符合 IEC60947-7-2 和 UL1059 国际标准。

TBD..N-PE 系列

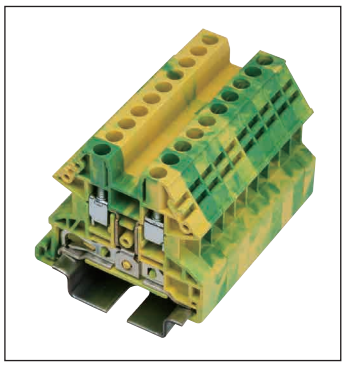

TBD2.5N-PE

安规认证	
规格	IEC60947-7-2
额定电压	
额定电流	
线径(AWG/mm²)	28~12 / 0.14~2.5
冲击耐压	8KV
扭矩(N-m)	0.4
螺丝	M2.5
剥线长度(mm)	8~10
绝缘材料	PA
厚度/宽度/端板厚度(mm)	5.1 / 45.5 / 1.2
高度(U7.5 / U15)	41.8
包装量	100

颜色	型号	包装量

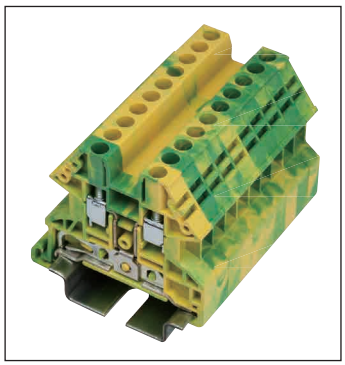

TBD4N-PE

安规认证	
规格	IEC60947-7-2
额定电压	
额定电流	
线径(AWG/mm²)	28~10 / 0.14~4
冲击耐压	8KV
扭矩(N-m)	0.6
螺丝	M3
剥线长度(mm)	8~10
绝缘材料	PA
厚度/宽度/端板厚度(mm)	6.1 / 45.5 / 1.2
高度(U7.5 / U15)	41.8
包装量	100

颜色	型号	包装量

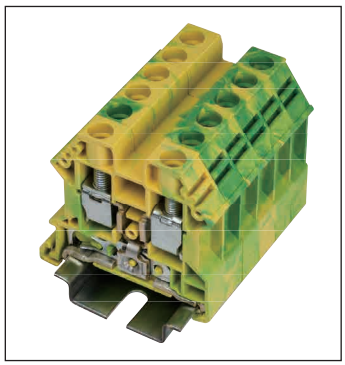

TBD6N-PE

安规认证	
规格	IEC60947-7-2
额定电压	
额定电流	
线径(AWG/mm²)	20~8 / 0.2~6
冲击耐压	8KV
扭矩(N-m)	1.2
螺丝	M4
剥线长度(mm)	11~13
绝缘材料	PA
厚度/宽度/端板厚度(mm)	8 / 46.4 / 1.2
高度(U7.5 / U15)	47.2
包装量	50

颜色	型号	包装量

配件		型号	包装量	配件	型号	包装量	配件	型号	包装量
端 板		TBD2.5NC-PE	50		TBD2.5NC-PE	50		TBD6NC-PE	50
分组隔板		/	/		/	/		/	/
隔 片		/	/		/	/		/	/
横联组件	2 way : : 10 way	/	/		/	/		/	/
侧联组件	2 way : : 10 way	/	/		/	/		/	/
标示牌(侧边)/(上边)	1 2 3 4 5 6 7	TM47W	10		TM48W	10		TM49W	10
适用轨道		TS-35N	20		TS-35N	20		TS-35N	20

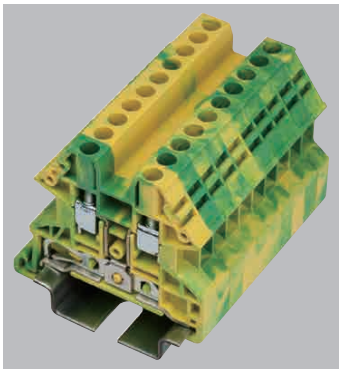

接地型接线端子，夹持力强劲，可确保在轨道上的接地要求。

触点材料低阻抗，导电性能高。

结构牢固、可靠性高，满足抗震动和耐剧烈温度变化要求。

符合 IEC60947-7-2 和 UL1059 国际标准。

TBD..N-PE 系列

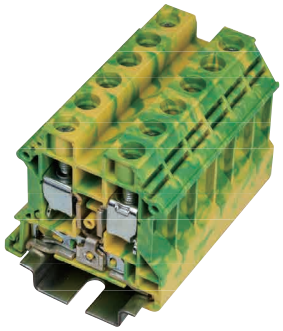

TBD10N-PE

安规认证	
规格	IEC60947-7-2
额定电压	
额定电流	
线径(AWG/mm²)	20~6 / 0.5~10
冲击耐压	8KV
扭矩(N-m)	2.5
螺丝	M4
剥线长度(mm)	12~14
绝缘材料	PA
厚度/宽度/端板厚度(mm)	10 / 47.15 / 1.2
高度(U7.5 / U15)	50.2
包装量	50

颜色	型号	包装量

配件	型号	包装量
端 板	TBD10NC-PE	50
分组隔板	/	/
隔 片	/	/
横联组件	/	/
侧联组件	/	/
标示牌(侧边)/(上边)	TM50W	10
适用轨道	TS-35N	20

安规认证	
规格	

颜色	型号	包装量

配件	型号	包装量

安规认证	
规格	

颜色	型号	包装量

配件	型号	包装量

双层直通型端子 / *Double Level Terminal Blocks*

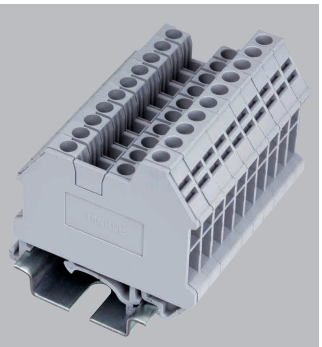

三个触点，紧凑型设计，节省配线空间。

配件包括标示牌、联接件、隔板，可满足不同需求。

导电性能高，压线框接线方式，高可靠性、耐震动、防松脱、耐受恶劣环境温度变化。

TBD..N-TN 系列

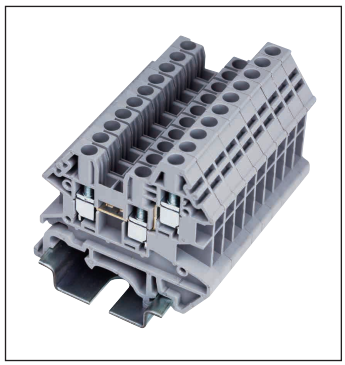

TBD2.5N-TN

安规认证	
规格	IEC60947-7-1
额定电压	1000V
额定电流	24A
线径(AWG/mm²)	22~12 / 0.14~2.5
冲击耐压	8KV
扭矩(N-m)	0.4
螺丝	M2.5
剥线长度(mm)	9~11
绝缘材料	PA
厚度/宽度/端板厚度(mm)	5.1 / 48.7 / 1.2
高度(U7.5 / U15)	49.4 / 56.7
包装量	100

颜色	型号	包装量
红	TBD2.5N-TN - RD	100
蓝	TBD2.5N-TN - BL	100

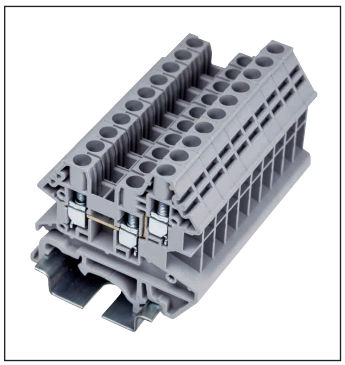

TBD4N-TN

安规认证	
规格	IEC60947-7-1
额定电压	800V
额定电流	32A
线径(AWG/mm²)	22~10 / 0.14~4
冲击耐压	8KV
扭矩(N-m)	0.6
螺丝	M3
剥线长度(mm)	9~11
绝缘材料	PA
厚度/宽度/端板厚度(mm)	6.1 / 48.7 / 1.2
高度(U7.5 / U15)	49.4 / 56.7
包装量	100

颜色	型号	包装量
红	TBD4N-TN - RD	100
蓝	TBD4N-TN - BL	100

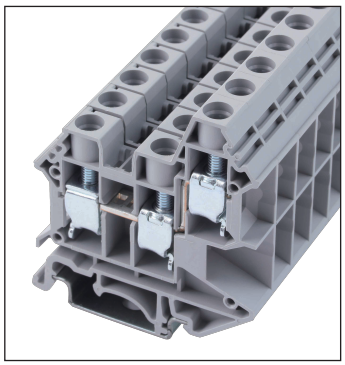

TBD10N-TN

安规认证	
规格	IEC60947-7-1
额定电压	1000V
额定电流	57A
线径(AWG/mm²)	16-6 / 1.5-16
冲击耐压	/
扭矩(N-m)	1.4~1.5
螺丝	M4
剥线长度(mm)	12~14
绝缘材料	PA
厚度/宽度/端板厚度(mm)	10 / 55.6 / 1.2
高度(U7.5 / U15)	63.7 / 71.2
包装量	50

颜色	型号	包装量
红	TBD10N-TN - RD	50

配件	TBD2.5N-TN 型号	TBD2.5N-TN 包装量	TBD4N-TN 型号	TBD4N-TN 包装量	TBD10N-TN 型号	TBD10N-TN 包装量
端 板	TBD2.5NC-TN	50	TBD2.5NC-TN	50	TBD10NC-TN	50
分组隔板	/	/	/	/	/	/
隔 片	TBDNSPS-001	50	TBDNSPS-001	50	TBDNSPS-002	50
横联组件	2 way DSS2.5N-02P : 10 way DSS2.5N-10P	2~4P / 50Pcs 5~10P / 10Pcs	DSS4N-02P : DSS4N-10P	2~4P / 50Pcs 5~10P / 10Pcs	DSS10N-02P : DSS10N-10P	50
侧联组件	2 way CSC-2.502PN : 10 way CSC-2.510PN	2~4P / 50Pcs 5~10P / 10Pcs	CSC-402PN : CSC-410PN	2~4P / 50Pcs 5~10P / 10Pcs	CSC-1002PN : CSC-1010PN	50
标示牌(侧边)/(上边)	TM47W	10	TM48W	10	TM50W	10
适用轨道	TS-35N / TS-35/15N	20	TS-35N / TS-35/15N	20	TS-35N / TS-35/15N	20
工 具	/		/		# 1/5.0 | DNT11-0202	/
保护配件	DK2.5N-TN-KP		/		DK10N-TN-KP	50
转换桥接件	/		/		DSD02-2.5 / 10 DSD02-4 / 10	100 100

双层直通型端子 / *Double Level Terminal Blocks*

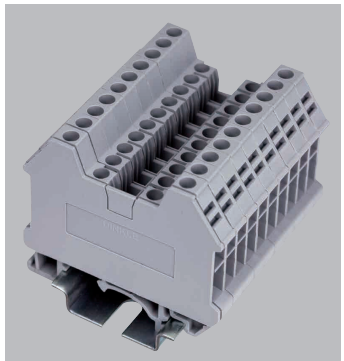

四个触点，设计紧凑，节省空间。

配件包括标示牌、联接件、隔板，可满足不同需求。

结构牢固、可靠性高，满足抗震动和耐剧烈温度变化要求。

符合 IEC60947-7-1 和 UL1059 国际标准。

TBD..N-TR 系列

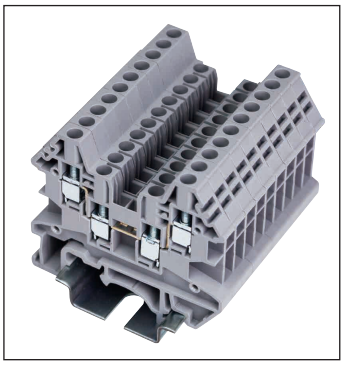

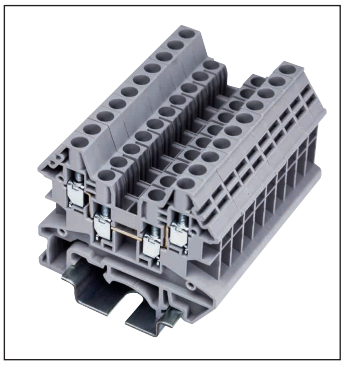

TBD2.5N-TR

安规认证	
规格	IEC60947-7-1
额定电压	1000 V
额定电流	24 A
线径(AWG/mm²)	22~12 / 0.14~2.5
冲击耐压	8KV
扭矩(N-m)	0.4
螺丝	M2.5
剥线长度(mm)	9~11
绝缘材料	PA
厚度/宽度/端板厚度(mm)	5.1 / 54.8 / 1.2
高度(U7.5 / U15)	49.4 / 56.7
包装量	100

颜色	型号	包装量
●	TBD2.5N-TR - RD	100
●	TBD2.5N-TR - BL	100

配件	型号	包装量
端 板	TBD2.5NC-TR	50
分组隔板	/	/
隔 片	TBDNSPS-001	50
横联组件 2 way	DSS2.5N-02P	2~4P / 50Pcs
:	:	
10 way	DSS2.5N-10P	5~10P / 10Pcs
侧联组件 2 way	CSC-2.502PN	2~4P / 50Pcs
:	:	
10 way	CSC-2.510PN	5~10P / 10Pcs
保护配件	DK2.5N-TR-KP	50
标示牌(侧边)/(上边)	TM47W	10
适用轨道	TS-35N / TS-35/15N	20

TBD4N-TR

安规认证	
规格	IEC60947-7-1
额定电压	800 V
额定电流	32 A
线径(AWG/mm²)	22~10 / 0.14~4
冲击耐压	8KV
扭矩(N-m)	0.6
螺丝	M3
剥线长度(mm)	9~11
绝缘材料	PA
厚度/宽度/端板厚度(mm)	6.1 / 54.8 / 1.2
高度(U7.5 / U15)	49.4 / 56.7
包装量	100

颜色	型号	包装量
●	TBD4N-TR - RD	100
●	TBD4N-TR - BL	100

配件	型号	包装量
端 板	TBD2.5NC-TR	50
分组隔板	/	/
隔 片	TBDNSPS-001	50
横联组件 2 way	DSS4N-02P	2~4P / 50Pcs
:	:	
10 way	DSS4N-10P	5~10P / 10Pcs
侧联组件 2 way	CSC-402PN	2~4P / 50Pcs
:	:	
10 way	CSC-410PN	5~10P / 10Pcs
保护配件	DK4N-TR-KP	50
标示牌(侧边)/(上边)	TM48W	10
适用轨道	TS-35N / TS-35/15N	20

安规认证	
规格	

颜色	型号	包装量

配件	型号	包装量

双层直通型端子 / *Double Level Terminal Blocks*

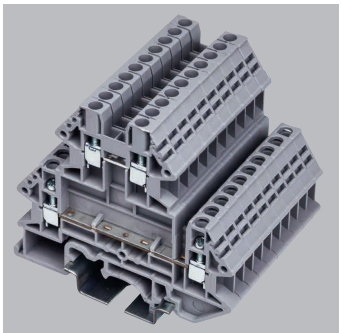

TBDD...N 系列 2.5 平方和 4 平方拥有相同的外形设计。

可以接入二极管，实现单向导通的功能。

拥有 TBDN 系列标准的横联结构，可轻松地进行电位的分配。

提供标示牌、连接件和挡板等相关附件。

TBDD..N 系列

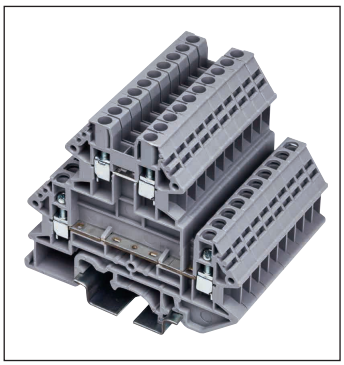

TBDD2.5N

安规认证

规格	IEC60947-7-1
额定电压	800 V
额定电流	24 A
线径(AWG/mm²)	22~12 / 0.34~2.5
冲击耐压	8KV
扭矩(N-m)	0.4
螺丝	M2.5
剥线长度(mm)	9~11
绝缘材料	PA
厚度/宽度/端板厚度(mm)	5.1 / 71.5 / 1.2
高度(U7.5 / U15)	63 / 70.6
包装量	100

颜色	型号	包装量
🔴	TBDD2.5N - RD	100
🔵	TBDD2.5N - BL	100

配件	型号	包装量
端 板	TBDD2.5NC	50
分组隔板	/	/
隔 片	TBDNSPS-001	50
横联组件 2 way	DSS2.5N-02P	2~4P / 50Pcs
:	:	
10 way	DSS2.5N-10P	5~10P / 10Pcs
侧联组件 2 way	CSC-2.505PN	2~4P / 50Pcs
:	:	
10 way	CSC-2.510PN	5~10P / 10Pcs
标示牌(侧边)/(上边)	TM47W	10
适用轨道	TS-35N / TS-35/15N	20

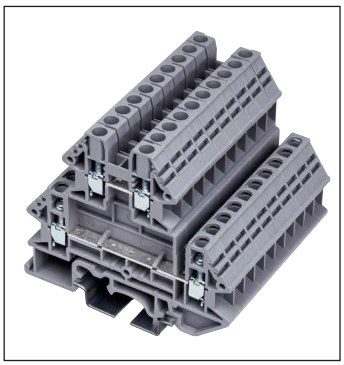

TBDD4N

安规认证

规格	IEC60947-7-1
额定电压	800 V
额定电流	32 A
线径(AWG/mm²)	22~10 / 0.34~4
冲击耐压	8KV
扭矩(N-m)	0.6
螺丝	M3
剥线长度(mm)	9~11
绝缘材料	PA
厚度/宽度/端板厚度(mm)	6.1 / 71.5 / 1.2
高度(U7.5 / U15)	63 / 70.6
包装量	100

颜色	型号	包装量
🔴	TBDD4N - RD	100
🔵	TBDD4N - BL	100

配件	型号	包装量
端 板	TBDD2.5NC	50
分组隔板	/	/
隔 片	TBDNSPS-001	50
横联组件 2 way	DSS4N-02P	2~4P / 50Pcs
:	:	
10 way	DSS4N-10P	5~10P / 10Pcs
侧联组件 2 way	CSC-405PN	2~4P / 50Pcs
:	:	
10 way	CSC-410PN	5~10P / 10Pcs
标示牌(侧边)/(上边)	TM48W	10
适用轨道	TS-35N / TS-35/15N	20

安规认证

规格	

颜色	型号	包装量

配件	型号	包装量

双层直通型端子 / *Double Level Terminal Blocks*

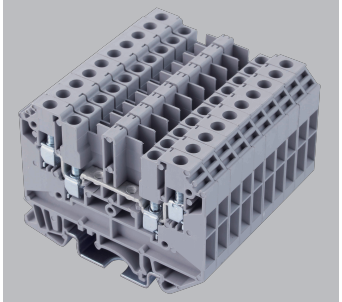

四个触点，设计紧凑，节省空间。

配件包括标示牌、联接件、隔板，可满足不同需求。

结构牢固、可靠性高，满足抗震动和耐剧烈温度变化要求。

符合 IEC60947-7-1 和 UL1059 国际标准。

TBD..TR 系列

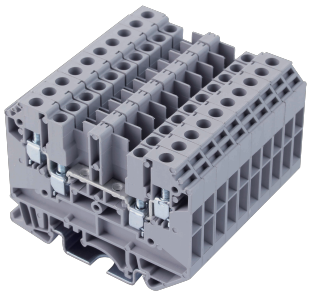

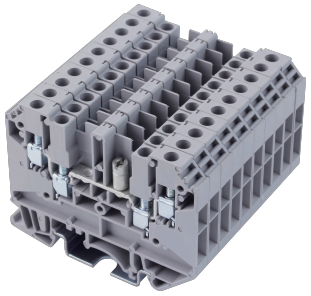

	TBD4-TR	TBD4-TR-ST	
安规认证			
规格	**IEC60947-7-1**		
额定电压	630 V	630 V	
额定电流	32 A	32 A	
线径(AWG/mm²)	24-10 / 0.2-6	24-10 / 0.2-6	
冲击耐压	8KV	8KV	
扭矩(N-m)	0.5~0.6	0.5~0.6	
螺丝	M3	M3	
剥线长度(mm)	9~11	9~11	
绝缘材料	PA	PA	
厚度/宽度/端板厚度(mm)	6.1 / 66 / 1.5	6.1 / 66 / 1.5	
高度(U7.5 / U15)	51.3 / 58.8	51.3 / 58.8	
包装量	50	50	

颜色	型号	包装量	颜色	型号	包装量	颜色	型号	包装量
●	TBD4-TR - RD	50	●	TBD4-TR - ST-RD	50			
●	TBD4-TR - BL	50	●	TBD4-TR-ST- BL	50			

配件	型号	包装量	配件	型号	包装量	配件	型号	包装量
终端隔板	TBD4C-TR	50		TBD4C-TR	50			
分组隔板	/	/		/	/			
隔 片	DKSPS-007	50		DKSPS-007	50			
横联组件	2 way : : 10 way	DS4-02P : : DS4-10P	2~4P / 50Pcs 5~10P / 10Pcs		DS4-02P : : DS4-10P	2-4P/100Pcs 5-10P/50Pcs		
侧联组件	2 way : : 10 way	CSC-402PN : : CSC-410PN	2-4P / 100Pcs 5-10P / 50Pcs		CSC-402PN : : CSC-410PN	2-4P/100Pcs 5-10P/50Pcs		
标示牌(侧边)/(上边)	TM43W			TM43W				
适用轨道	TS-35N / TS-35/15N			TS-35N / TS-35/15N				
工 具	# 0/3.0 | DNT11-0201			# 0/3.0 | DNT11-0201				
测试插筒	C002-0501	50Pcs/袋 300Pcs/盒		/				
测试插头	C002-0701	50Pcs/袋 100Pcs/盒		C002-0701	50Pcs/袋 100Pcs/盒			

闸刀开关型端子 / *Disconnect Terminal Blocks*

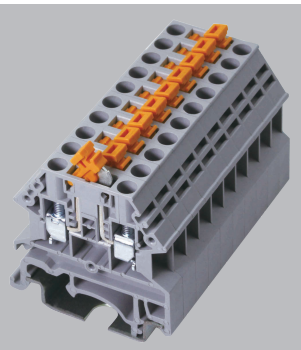

拨动式闸刀端子独特紧凑设计，端子具有通用安装固定卡脚，可以安装在U型轨道 TS-35 和 G 型轨道 TS-32 上。

线径范围 2.5mm²~4mm²。

配套提供固定式闸刀及标识牌供客户使用。

TBD..N-TG 系列

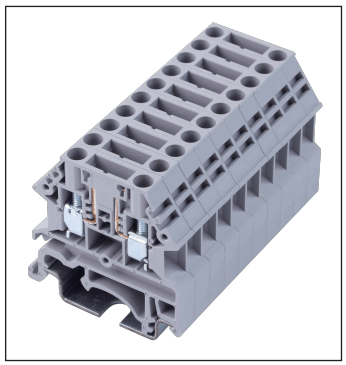

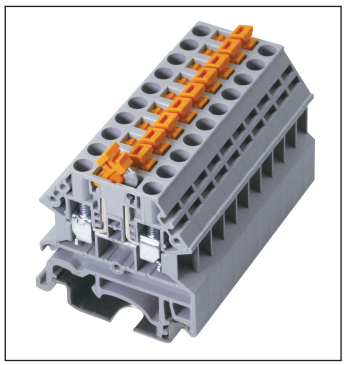

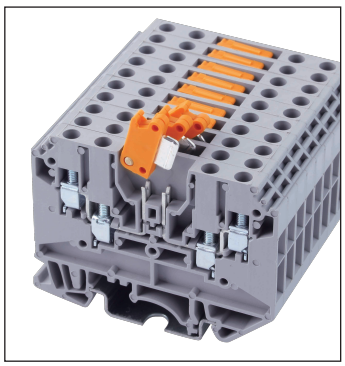

	TBD4N-T	TBD4N-TG	TBD4-TR-TG
安规认证			
规格	**IEC60947-7-1**	**IEC60947-7-1**	**IEC60947-7-1**
额定电压	500 V	400 V	800 V
额定电流	28 A	28 A	24 A
线径(AWG/mm²)	22-10 / 0.34-6	22~10 / 0.34~4	24-10 / 0.2-6
冲击耐压	6KV	6KV	8KV
扭矩(N-m)	0.5~0.6	0.6	0.6~0.8
螺丝	M3	M3	M3
剥线长度(mm)	9~11	9~11	9~10
绝缘材料	PA	PA	PA
厚度/宽度/端板厚度(mm)	6.1 / 40.7 / 1.2	6.1 / 40.7 / 1.2	6.1 / 66 / 1.5
高度(U7.5 / U15)	41.8 / 49.3	43.5 / 50.7	51.3 / 58.8
包装量	80	100	50

颜色	型号	包装量	颜色	型号	包装量	颜色	型号	包装量
🔴	TBD4N-T - RD	80	🔴	TBD4N-TG - RD	100	🔴	TBD4-TR-TG - RD	50
🔵	TBD4N-T - BL	80	🔵	TBD4N-TG- BL	100	🔵	TBD4-TR-TG- BL	50

配件	型号	包装量	型号	包装量	型号	包装量
端 板	TBD2.5NC	50	TBD2.5NC	50	TBD4NC	50
分组隔板						
隔 片						
横联组件						
侧联组件	2 way : : 10 way	CSC-402PN : : CSC-410PN	2-4P / 100Pcs 5-10P / 50Pcs	CSC-402PN : : CSC-410PN	2~4P / 50Pcs 5~10P / 10Pcs	2 way : : 10 way	CSC-402PN : : CSC-410PN	2~4P / 50Pcs 5~10P / 10Pcs
保护配件	DK4N-KP	50						
标示牌(侧边)/(上边)	TM48W	10	TM48W	10	TM43W			
适用轨道	TS-35N / TS-35/15N	20	TS-35N / TS-35/15N	20	TS-35N / TS-35/15N	10		
插拔式闸刀	AKP-TP AKP-FU(5X20)N	50 100	AKP-TG	/				
工 具	# 0 / 3.0 | DNT11-0201		/		# 0/3.0 | DNT11-0201			

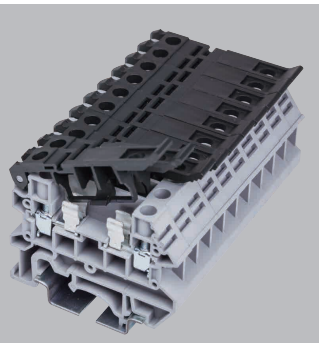

TBD...N-TF 系列提供保险丝的安装功能，使用与 TS-32 与 TS-35 两种标准轨道。

适用 5*20mm 管状保险丝，配合上掀式的保险丝座，方便保险丝的更换使用。

TBD..N-TF 系列

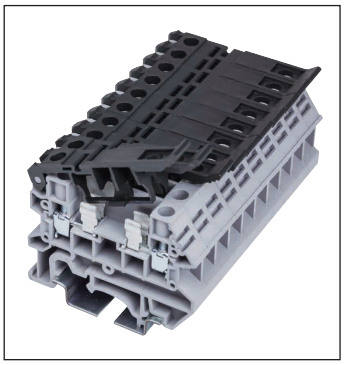

TBD4N-TF(5X20)

安规认证	
规格	IEC60947-7-3
额定电压	800 V
额定电流	16 A
线径(AWG/mm²)	22~10 / 0.14~4
冲击耐压	6KV
扭矩(N-m)	0.53
螺丝	M3
剥线长度(mm)	8~10
绝缘材料	PA
厚度/宽度/端板厚度(mm)	8 / 53.3 / 1.2
高度(U7.5 / U15)	47.3 / 54.8
包装量	50

颜色	型号	包装量

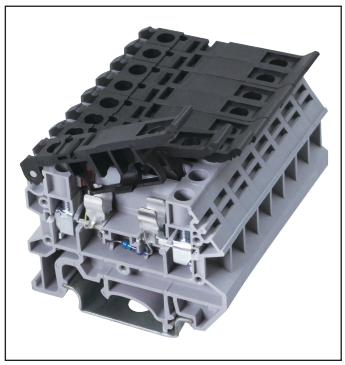

TBD4N-TFL(5X20)

安规认证	
规格	IEC60947-7-3
额定电压	800 V
额定电流	6.3 A
线径(AWG/mm²)	22~10 / 0.14~4
冲击耐压	6KV
扭矩(N-m)	0.53
螺丝	M3
剥线长度(mm)	8~10
绝缘材料	PA
厚度/宽度/端板厚度(mm)	8 / 53.3 / 1.2
高度(U7.5 / U15)	47.3 / 54.8
包装量	50

颜色	型号	包装量

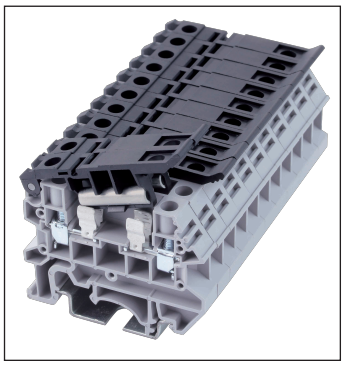

TBD4N-TF-TG

安规认证	
规格	IEC60947-7-3
额定电压	600 V
额定电流	16 A
线径(AWG/mm²)	22-10 / 0.34-6
冲击耐压	6KV
扭矩(N-m)	0.5~0.6
螺丝	M3
剥线长度(mm)	8~10
绝缘材料	PA
厚度/宽度/端板厚度(mm)	8 / 53.3 / 1.2
高度(U7.5 / U15)	47.3 / 54.8
包装量	50

颜色	型号	包装量

配件	型号	包装量
端 板	TBD4NC-TF	50
分组隔板	/	/
隔 片	/	/
侧联组件	2 way : : 10 way	CSC-602PN : : CSC-610PN	2~4P / 50Pcs 5~10P / 10Pcs
熔断丝	FUK6.3A-01	50
标示牌(侧边)/(上边)	TM49W	10
适用轨道	TS-35N / TS-35/15N	20
工 具	/	

配件	型号	包装量
端 板	TBD4NC-TF	50
分组隔板	/	/
隔 片	/	/
侧联组件	CSC-602PN : : CSC-610PN	2~4P / 50Pcs 5~10P / 10Pcs
熔断丝	FUK6.3A-01	50
标示牌(侧边)/(上边)	TM49W	10
适用轨道	TS-35N / TS-35/15N	20
工 具	/	

配件	型号	包装量
侧联组件	CSC-602PN : : CSC-610PN	2~4P / 100Pcs 5~10P / 50Pcs
熔断丝	/	/
标示牌(侧边)/(上边)	TM49W	10
适用轨道	TS-35N、TS-35/15N	20
工 具	# 0/3.0 | DNT11-0201	

型号	LED	电压
TBD4N-TFL 5(5x20)	带 LED 灯	5V
TBD4N-TFL 12(5x20)	带 LED 灯	12V
TBD4N-TFL 24(5x20)	带 LED 灯	24V
TBD4N-TFL 48(5x20)	带 LED 灯	48V
TBD4N-TFL 110(5x20)	带 LED 灯	110V
TBD4N-TFL 220(5x20)	带 LED 灯	220V
TBD4N-TFL 300(5x20)	带 LED 灯	300V

通用型开关测试端子，符合电流二次回路感测要求，使用高质量的内部冲压结构为开闭路检测时的分断连接，有清晰的标示符号，可避免错误操作，同时使用钝化钢制压线框，以提升产品于工业环境中之使用。

TBTD6N 系列

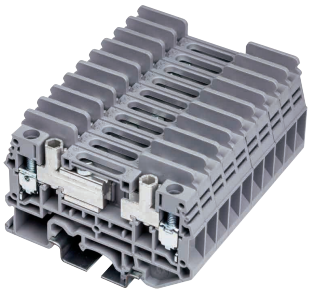

TBTD6N

安规认证	
规格	IEC60947-7-1
额定电压	800 V
额定电流	41 A
线径(AWG/mm²)	20~8 / 0.5~6
冲击耐压	/
扭矩(N-m)	1.2
螺丝	M4
剥线长度(mm)	9~10mm
绝缘材料	PA
厚度/宽度/端板厚度(mm)	8 / 72 / 2
高度(U7.5 / U15)	50.5 / 57.9
包装量	50

颜色	型号	包装量
🔴	TBTD6N- RD	50
🔵	TBTD6N- BL	50

配件	型号	包装量
端 板	TBTD6NC	50
分组隔板	TBDNSPS-006	50
隔 片	TBDNSPS-007	50
滑动式横联组件	DS6B01-02/03/04	50
测试插头	Black C002-0101-BK Red C002-0101-RD	50 50
固定螺丝		
带测试孔固定螺丝	Black DS6S4 Orange DS6S4-OR Yellow DS6S4-YW Red DS6S4-RD	50 50 50 50
带绝缘套测试插筒	/	/
支撑套筒	/	/
侧联组件	CSC-602P : CSC-610P	2~4P / 50Pcs 5~10P / 10Pcs
横联组件	DS6B02-02 DS6B02-10	50 10
标示牌(侧边)/(上边)	TM49W	10
保护配件	DKTD6N-KP	/
适用轨道	TS-35N / TS-35/15N	20

安规认证	
规格	

颜色	型号	包装量

配件	型号	包装量

安规认证	
规格	

颜色	型号	包装量

配件	型号	包装量

TBUK 系列

通用型接线端子

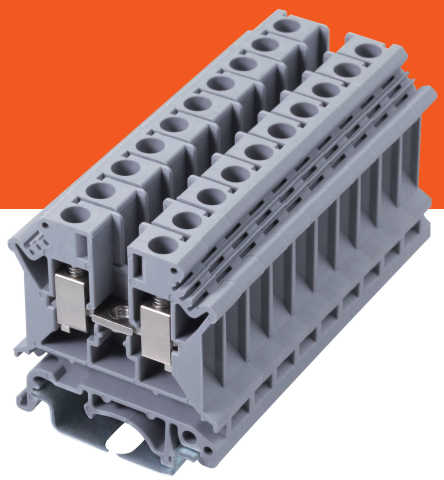

- 通用型端子具有通用安装固定卡脚，可以安装在 U35 型和 G32 型。
- 封闭型的螺丝导引孔，能有提供理想的螺丝刀操作使用。
- 对于多个截面等级的端子都配备有配件，如终端隔板、分组隔板等，使用灵活可靠。
- 电位分配可同时通过接入端子中央的插拔式横联及边插式桥接件来实现。

直通型端子 / *Feed-Through Terminal Blocks*

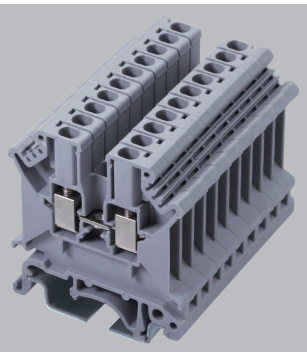

通用型端子具有通用安装固定卡脚，可以安装在U35型和G32 型。

封闭型的螺丝导引孔，能有提供理想的螺丝刀操作使用。

对于多个截面等级的端子都配备有配件，如终端隔板、分组隔板等，使用灵活可靠。

电位分配可同时通过接入端子中央的插拔式横联及边插式桥接件来实现。

符合 IEC60947-7-1 标准。

TBUK..N 系列

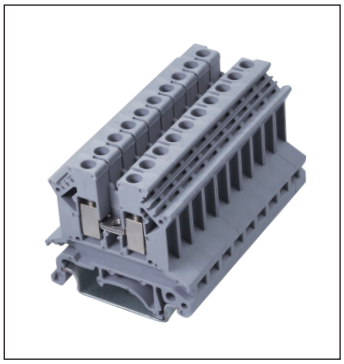

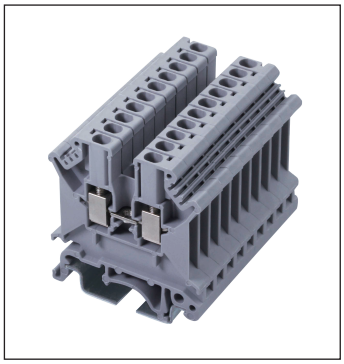

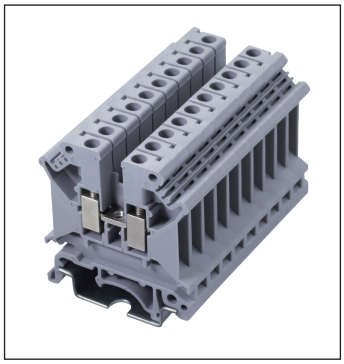

	TBUK 2.5B	TBUK 3N	TBUK 5N
安规认证			
规格	**IEC60947-7-1**	**IEC60947-7-1**	**IEC60947-7-1**
额定电压	690 V	800 V	800 V
额定电流	32 A	32 A	41 A
线径(AWG/mm²)	24~12 / 0.2~2.5	24~12 / 0.2~ 2.5	24~10 / 0.2~ 4
冲击耐压	8 KV	8 KV	8 KV
扭矩(N-m)	0.6 ~ 0.8	0.6 ~ 0.8	0.6 ~ 0.8
螺丝	M3	M3	M3
剥线长度(mm)	7	8	8
绝缘材料	PA	PA	PA
厚度/宽度/端板厚度(mm)	6.2 / 42.5 / 1.5	5.2 / 42.5 / 1.8	6.2 / 42.5 / 1.8
高度(U7.5 / U15)	42 / 49.5	47 / 54.5	47 / 54.5
包装量	100	100	100

颜色	型号	包装量	颜色	型号	包装量	颜色	型号	包装量
●	TBUK 2.5B - RD	100	●	TBUK 3N - RD	100	●	TBUK 5N - RD	100
●	TBUK 2.5B - BL	100	●	TBUK 3N - BL	100	●	TBUK 5N - BL	100

配件		型号	包装量	型号	包装量	型号	包装量
端 板		TBD-UK 2.5	50	TBD-UK 3/16	50	TBD-UK 3/16	50
分组隔板		TBATP-UK	50	TBATP-UK	50	TBATP-UK	50
隔 片		TBTS-KK 3	50	TBTS-K	50	TBTS-K	50
横 联	2 way	TBFBI 2-6	50	TBFBI 2-5	50	TBFBI 2-6	50
	3 way	TBFBI 3-6	50	TBFBI 3-5	50	TBFBI 3-6	50
	10 way	TBFBI 10-6	10	TBFBI 10-5	10	TBFBI 10-6	10
侧 联	2 way	TBEB 2-6	50	TBEB 2-5	50	TBEB 2-6	50
	3 way	TBEB 3-6	50	TBEB 3-5	50	TBEB 3-6	50
	10 way	TBEB 10-6	10	TBEB 10-5	10	TBEB 10-6	10
标示牌(侧边)/(上边)		TBZB 6 / TBZB 6-OR	10	TBZB 5 / TBZB 5-OR	10	TBZB 6 / TBZB 6-OR	10
适用轨道		TS-35N / TS-35/15N	20	TS-35N / TS-35/15N	20	TS-35N / TS-35/15N	20

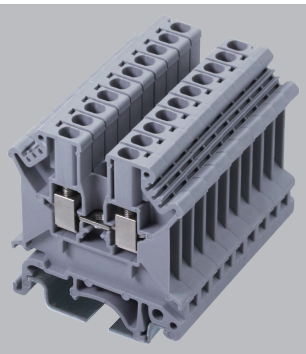

通用型端子具有通用安装固定卡脚，可以安装在U35型和G32 型。

封闭型的螺丝导引孔，能有提供理想的螺丝刀操作使用。

对于多个截面等级的端子都配备有配件，如终端隔板、分组隔板等，使用灵活可靠。

电位分配可同时通过接入端子中央的插拔式横联及边插式桥接件来实现。

符合 IEC60947-7-1 标准。

TBUK..N 系列

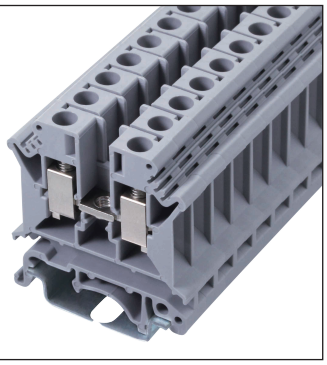

TBUK 6N

安规认证	
规格	IEC60947-7-1
额定电压	800 V
额定电流	57 A
线径(AWG/mm²)	24~8 / 0.2~ 6
冲击耐压	8 KV
扭矩(N-m)	1.5 ~ 1.8
螺丝	M4
剥线长度(mm)	10
绝缘材料	PA
厚度/宽度/端板厚度(mm)	8.2 / 42.5 / 1.8
高度(U7.5 / U15)	47 / 54.5
包装量	100

颜色	型号	包装量
●	TBUK 6N - RD	100
●	TBUK 6N - BL	100

配件	型号	包装量
端 板	TBD-UK 3/16	50
分组隔板	TBATP-UK	50
隔 片	TBTS-K	50
横 联	TBFBI 2-8	50
	TBFBI 3-8	50
	TBFBI 10-8	10
侧 联	TBEB 2-8	50
	TBEB 3-8	50
	TBEB 10-8	10
标示牌(侧边)/(上边)	TBZB 8 / TBZB 8-OR	10
适用轨道	TS-35N / TS-35/15N	20

通用型接地端子 / *Protective Conductor Terminal Blocks*

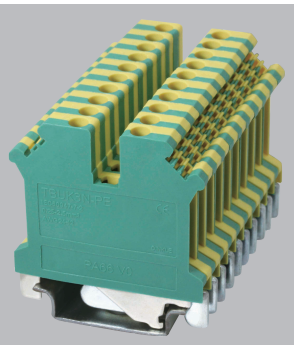

接地型接线端子，夹持力强劲，可确保在轨道上的接地要求。

触点材料低阻抗，导电性能高。

结构牢固、可靠性高，满足抗震动和耐剧烈温度变化要求。

符合IEC 60947-7-2 标准。

TBUK..N-PE 系列

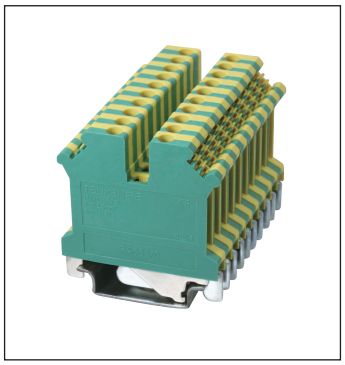

TBUK3N-PE

安规认证	
规格	IEC60947-7-2
额定电压	
额定电流	
线径(AWG/mm²)	24~12 / 0.2~2.5
冲击耐压	8 KV
扭矩(N-m)	0.6 ~ 0.8
螺丝	M3
剥线长度(mm)	8
绝缘材料	PA
厚度/宽度/端板厚度(mm)	5.2 / 42.5
高度(U7.5 / U15)	47 / 54.5
包装量	100

颜色	型号	包装量

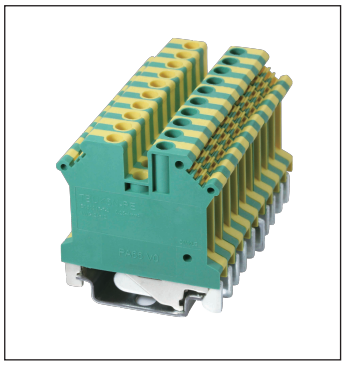

TBUK5N-PE

安规认证	
规格	IEC60947-7-2
额定电压	
额定电流	
线径(AWG/mm²)	24~10 / 0.2~ 4
冲击耐压	8 KV
扭矩(N-m)	0.6 ~ 0.8
螺丝	M3
剥线长度(mm)	9
绝缘材料	PA
厚度/宽度/端板厚度(mm)	6.2 / 42.5
高度(U7.5 / U15)	47 / 54.5
包装量	100

颜色	型号	包装量

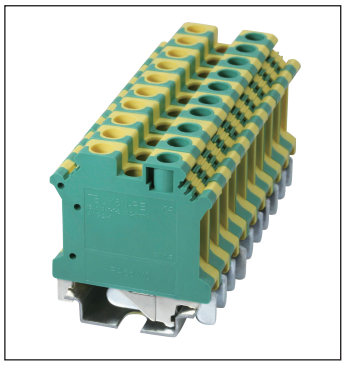

TBUK6N-PE

安规认证	
规格	IEC60947-7-2
额定电压	
额定电流	
线径(AWG/mm²)	24~8 / 0.2~ 6
冲击耐压	8 KV
扭矩(N-m)	1.5 ~ 1.8
螺丝	M4
剥线长度(mm)	10
绝缘材料	PA
厚度/宽度/端板厚度(mm)	8.2 / 42.5
高度(U7.5 / U15)	47 / 54.5
包装量	100

颜色	型号	包装量

配件		型号	包装量	型号	包装量	型号	包装量
端 板		/	/	/	/		
分组隔板		/	/	/	/		
隔 片		/	/	/	/		
横 联		/	/	/	/		
侧 联		/	/	/	/		
标示牌(侧边)/(上边)	1 2 3 4 5 6 7 8 9 10	TBZB 5 / TBZB 5-OR	10	TBZB 6 / TBZB 6-OR	10	TBZB 8 / TBZB 8-OR	10
适用轨道		TS-35N / TS-35/15N	20	TS-35N / TS-35/15N	20	TS-35N / TS-35/15N	20

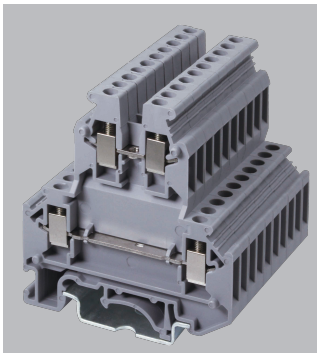

四个触点，设计紧凑，节省空间。

配件包括标示牌、联接件、隔板，可满足不同需求。

结构牢固、可靠性高，满足抗震动和耐剧烈温度变化要求。

符合 IEC60947-7-1 标准。

TBUKK.. 系列

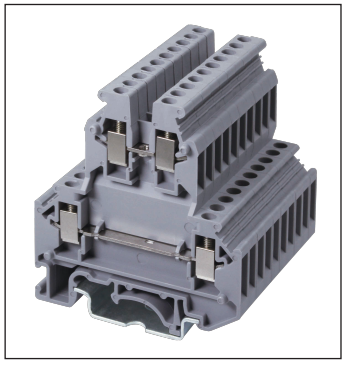

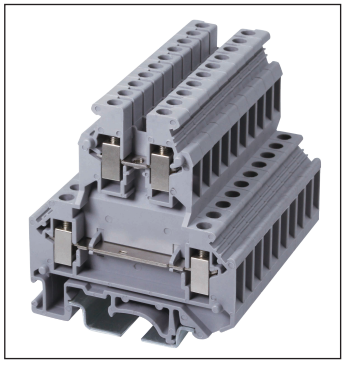

TBUKK 3

安规认证	
规格	IEC60947-7-1
额定电压	500 V
额定电流	32 A
线径(AWG/mm²)	24~12 / 0.2~2.5
冲击耐压	6 KV
扭矩(N-m)	0.6 ~ 0.8
螺丝	M3
剥线长度(mm)	8
绝缘材料	PA
厚度/宽度/端板厚度(mm)	5.2 / 56 / 2.5
高度(U7.5 / U15)	62 / 69.5
包装量	100

颜色	型号	包装量
🔴	TBUKK3 - RD	100
🔵	TBUKK3- BL	100

配件	型号	包装量
端 板	TBD-UKK 3/5	50
空间补偿板	TBDG-UKK 3/5	50
空间补偿板	TBDP-UKK 3/5	50
隔 片	TBTS-KK 3	50
横 联 2 way	TBFBI 2-5	50
横 联 3 way	TBFBI 3-5	50
横 联 10 way	TBFBI 10-5	10
侧 联 2 way	TBEB 2-5	50
侧 联 3 way	TBEB 3-5	50
侧 联 10 way	TBEB 10-5	10
标示牌	TBZB 5 / TBZB 5-OR	10
适用轨道	TS-35N / TS-35/15N	20

TBUKK 5

安规认证	
规格	IEC60947-7-1
额定电压	500 V
额定电流	32 A
线径(AWG/mm²)	24~12 / 0.2~4
冲击耐压	6 KV
扭矩(N-m)	0.6 ~ 0.8
螺丝	M3
剥线长度(mm)	8
绝缘材料	PA
厚度/宽度/端板厚度(mm)	6.2 / 56 / 2.5
高度(U7.5 / U15)	62 / 69.5
包装量	100

颜色	型号	包装量
🔴	TBUKK5 - RD	100
🔵	TBUKK5- BL	100

配件	型号	包装量
端 板	TBD-UKK 3/5	50
空间补偿板	TBDG-UKK 3/5	50
空间补偿板	TBDP-UKK 3/5	50
隔 片	TBTS-KK 3	50
横 联 2 way	TBFBI 2-6	50
横 联 3 way	TBFBI 3-6	50
横 联 10 way	TBFBI 10-6	10
侧 联 2 way	TBEB 2-6	50
侧 联 3 way	TBEB 3-6	50
侧 联 10 way	TBEB 10-6	10
标示牌	TBZB 6 / TBZB 6-OR	10
适用轨道	TS-35N / TS-35/15N	20

安规认证	
规格	

颜色	型号	包装量

配件	型号	包装量

双进双出接线端子 / *Double Inlet and Outlet Terminal Blocks*

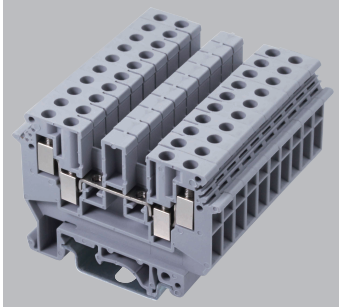

双进双出接线端子可非常完美地解决因电位分配或环路分出支路而须将多根导线接至一个端子上的难题。

每侧都有两个接线位可用于电位分配。

端子中央有两个桥接井，通过他们可将两个不同的电位分配到端子条的不同端子上。

符合 IEC60947-7-1 标准。

TBUDK.. 系列

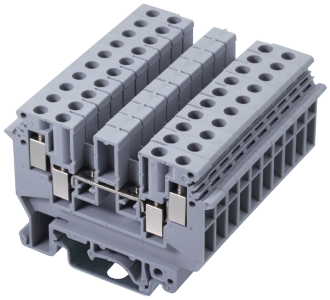

TBUDK 4

安规认证	
规格	IEC60947-7-1
额定电压	690 V
额定电流	32 A
线径(AWG/mm²)	24~10 / 0.2~4
冲击耐压	8 KV
扭矩(N-m)	0.6 ~ 0.8
螺丝	M3
剥线长度(mm)	8
绝缘材料	PA
厚度/宽度/端板厚度(mm)	6.2 / 63.5 / 1 .5
高度(U7.5 / U15)	47 / 54.5
包装量	50

颜色	型号	包装量
●	TBUDK 4 - RD	50
●	TBUDK 4 - BL	50

配件	型号	包装量
端 板	TBD-UDK 4	50
分组隔板	/	/
隔 片	TBTS-KK 3	50
横 联 2 way	TBFBI 2-6	50
横 联 3 way	TBFBI 3-6	50
横 联 10 way	TBFBI 10-6	10
侧 联 2 way	TBEB 2-6	50
侧 联 3 way	TBEB 3-6	50
侧 联 10 way	TBEB 10-6	10
标示牌	TBZB 6 / TBZB 6-OR	10
适用轨道	TS-35N / TS-35/15N	20

安规认证	
规格	

颜色	型号	包装量

配件	型号	包装量

安规认证	
规格	

颜色	型号	包装量

配件	型号	包装量

在测量和控制设备中经常使用刀闸分断端子，以便能迅速找到故障并在无电压情况下进行维修。

刀闸分断式端子除了操作简单外，又具有以下特点：

厚度最薄为5.2mm，节省空间。

因过度电阻低，电流负荷能力可高达 16A。

符合 IEC60947-7-1 标准。

TBUK..-MTK 系列

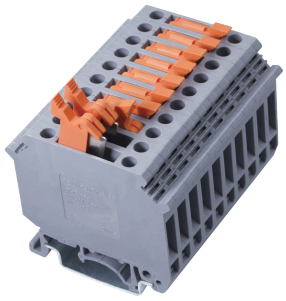

	TBUK 5-MTK-P/P		
安规认证		安规认证	安规认证
规格	IEC60947-7-1	规格	规格
额定电压	800 V		
额定电流	16 A		
线径(AWG/mm²)	24~12 / 0.2~4		
冲击耐压	8 KV		
扭矩(N-m)	0.5 ~ 0.6		
螺丝	M3		
剥线长度(mm)	8		
绝缘材料	PA		
厚度/宽度/端板厚度(mm)	6.2 / 51		
高度(U7.5 / U15)	58.5 / 66		
包装量	100		

颜色	型号	包装量	颜色	型号	包装量	颜色	型号	包装量
●	TBUK 5-MTK-P/P - RD	100						
●	TBUK 5-MTK-P/P- BL	100						

	配件	型号	包装量	配件	型号	包装量	配件	型号	包装量
端 板		/	/						
分组隔板		/	/						
隔 片		/	/						
横 联		/	/						
侧 联	2 way	TBEB 2-6	50						
	3 way	TBEB 3-6	50						
	10 way	TBEB 10-6	10						
标示牌		TBZB 6 / TBZB 6-OR	10						
适用轨道		TS-35N / TS-35/15N	20						

分断旋臂式保险丝端子 / *Split Swing Arm Type Fuse Terminal Blocks*

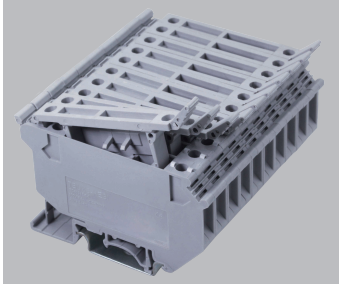

分断旋臂式保险丝端子的特点是通过向上打开分断旋臂并固定在终止位置上，可装入保险丝，G型保险丝规格：5*20、5*25。

符合 IEC60947-7-1 标准。

TBUK..HESI 系列

TBUK5 - HESI

安规认证	
规格	IEC60947-7-1
额定电压	800 V
额定电流	6.3 A
线径(AWG/mm²)	24~12 / 0.2~4
冲击耐压	6 KV
扭矩(N-m)	0.5 ~ 0.8
螺丝	M3
剥线长度(mm)	8
绝缘材料	PA
厚度/宽度/端板厚度(mm)	8.2 / 72.5
高度(U7.5 / U15)	56.5 / 64
包装量	50

颜色	型号	包装量

安规认证	
规格	

颜色	型号	包装量

安规认证	
规格	

颜色	型号	包装量

	配件	型号	包装量	配件	型号	包装量	配件	型号	包装量
端 板		/	/						
空间补偿板		/	/						
空间补偿板		/	/						
分组隔板		/	/						
隔 片		/	/						
横 联		/	/						
侧 联	2 way	TBEBS 2-8	50						
	3 way	TBEBS 3-8	50						
	10 way	TBEBS 10-8	10						
熔断丝		/	/						
标示牌		TBZB 8 / TBZB 8-OR	10						
适用轨道		TS-35N / TS-35/15N	20						

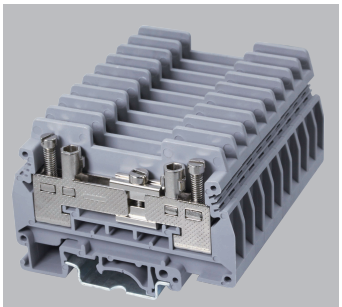

本端子可以非常方便地实现电流互感器二次回路的各种测试连接。在纵向分断滑块的两侧各有一个辅助插孔，用以实现固定的或可分断的横向桥接。辅助插孔的内径为 4mm，测试插头可直接插入其中。

实现一个单相电流互感器测试电路仅需二个端子，使用的附件少且安装方便，开关回路清晰易辨，分断滑块操作简便，其构造稳固，抗短路能力强。

与贯通型端子相比更节省端子数量和空间。

符合 IEC60947-7-1 标准。

TBURTK/S 系列

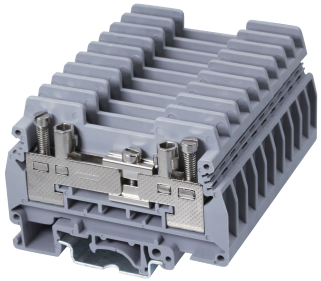

TBURTK/S

安规认证	
规格	IEC60947-7-1
额定电压	400 V
额定电流	57 A
线径(AWG/mm²)	20 ~ 8 / 0.5 ~ 6
冲击耐压	6 KV
扭矩(N-m)	1.2 ~ 1.5
螺丝	M4
剥线长度(mm)	13
绝缘材料	PA
厚度/宽度/端板厚度(mm)	8.2 / 72 / 2.2
高度(U7.5 / U15)	51.5 / 59
包装量	50

颜色	型号	包装量
●	TBURTK/S - RD	50
●	TBURTK/S- BL	50

配件	型号	包装量
端 板	TBD-URTK	50
分组隔板	TBATS-TK	50
隔 片	TBTS-TK	50
固定式桥接件	TBFB 2-RTK / S	50
	TBFB 3-RTK / S	50
	TBFB 10-RTK / S	10
开关式桥接件	TBUSB 2-RTK / S	50
开关桥接件	TBSB 2-RTK / S	50
	TBSB 4-RTK / S	50
标示牌	TBZB 8 / TBZB 8-OR	10
适用轨道	TS-35N / TS-35/15N	20

通用型接线端子

Accessories

其他配件

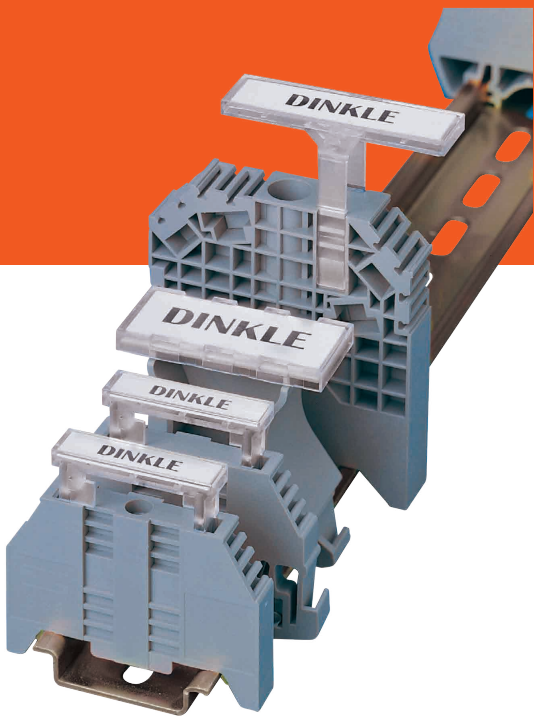

终端固定器 / *End Bracket*

TBS5	TBS11	TBE-UK	TBS2

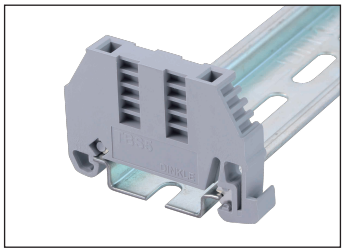
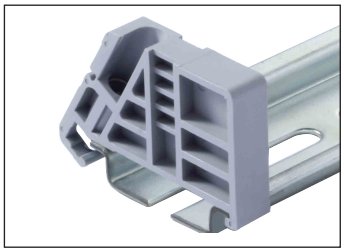
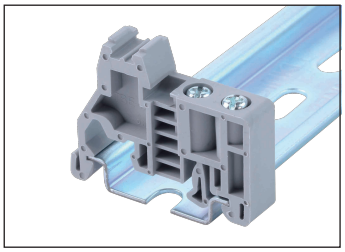
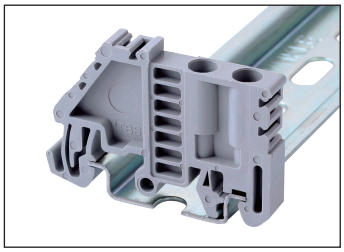

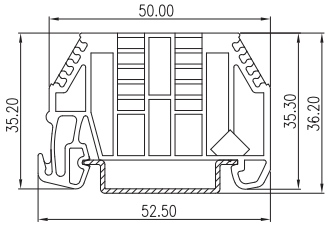

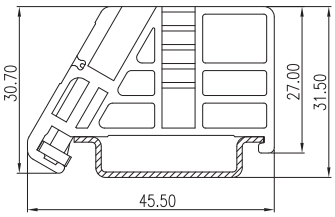

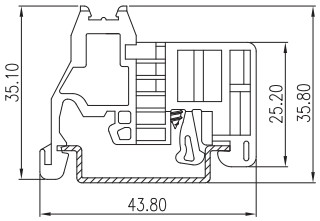

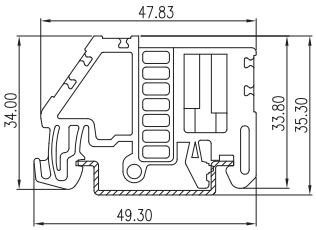

型号	适用轨道 / 型号	标示牌	包装量
TBS5	TS-35，TS-35/15	TM28	50
TBS11	TS-35，TS-35/15	TM28	50
TBE-UK	TS-35，TS-35/15	TBZB8	50
TBS2	TS-35，TS-35/15	TBZB8	50

标示牌 / *Mark Block*

MKH-001		TBKLM-A	

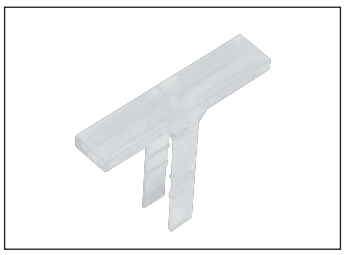
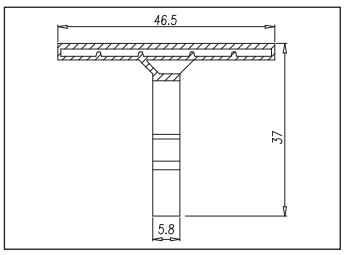

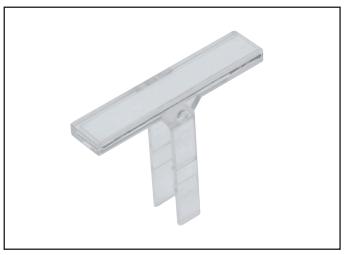
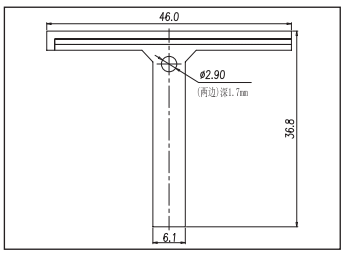

型号	适用型号	包装量
MKH-001	TBS5，TBS11	50
TBKLM-A	TBE-UK	50

分组隔板 / *Partition Plate*

TBDNSPS-001	TBDNSPS-002	TBDNSPS-003	TBDNSPS-004

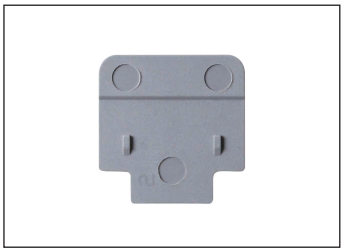
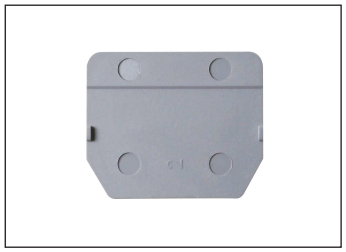
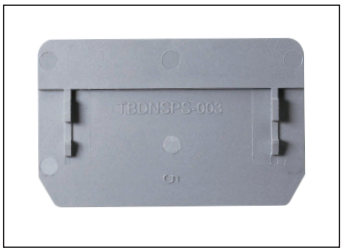

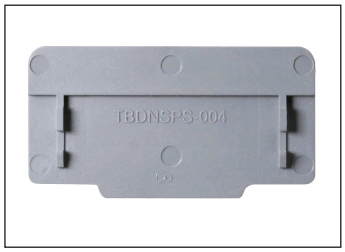

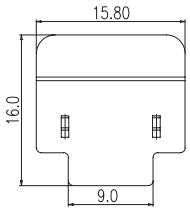

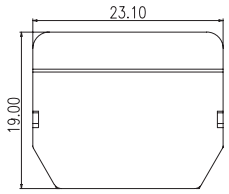

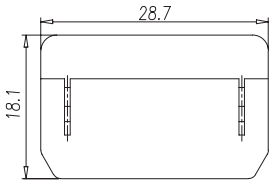

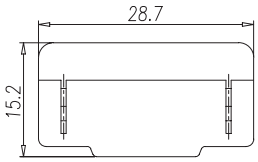

型号	适用型号	包装量
TBDNSPS-001	TBD2.5N，TBD2.5N-TN，TBDD2.5N，TBD4N，TBD4N-TN，TBDD4N，TBD2.5N-TR，TBD4N-TR	50
TBDNSPS-002	TBD6N，TBD10N，TBD10N-TN	50
TBDNSPS-003	TBD16N	50
TBDNSPS-004	TBD35N	50

分组隔板 / *Partition Plate*

TBDNSPS-005

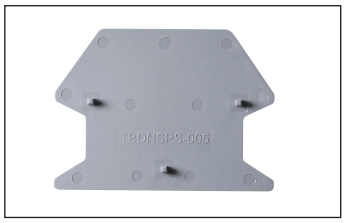

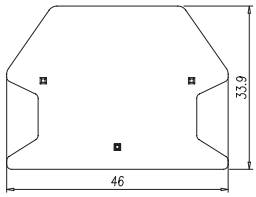

TBDNSPS-006

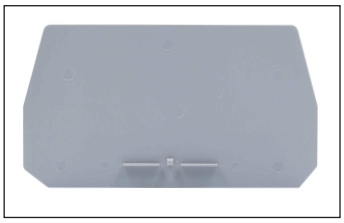

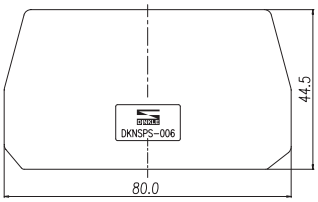

TBDNSPS-007

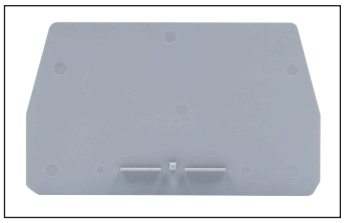

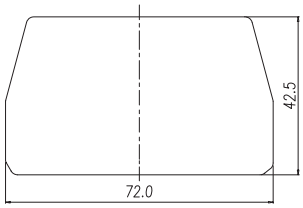

TBTS-K

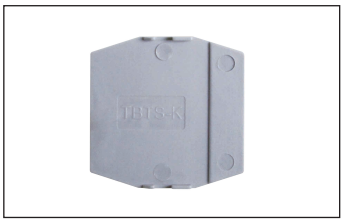

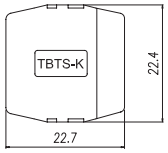

型号	适用型号	包装量
TBDNSPS-005	TBD2.5N，TBD4N	50
TBDNSPS-006	TBTD6N	50
TBDNSPS-007	TBTD6N	50
TBTS-K	TBUK3N，TBUK5N，TBUK6N	50

TBTS-KK3

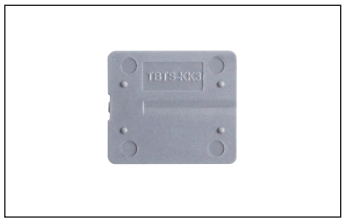

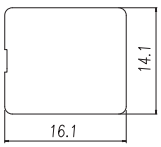

TBTS-TK

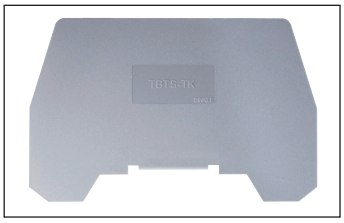

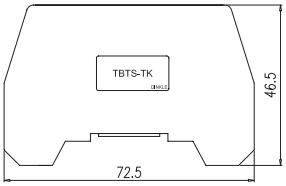

TBATP-UK

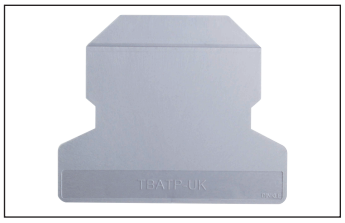

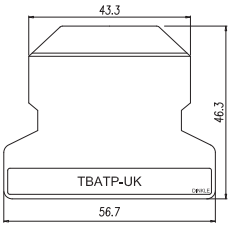

TBATS-TK

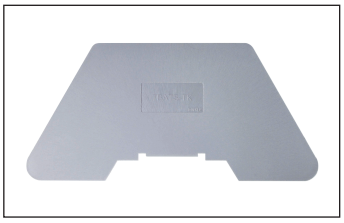

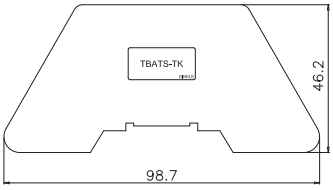

型号	适用型号	包装量
TBTS-KK3	TBUK2.5B，TBUKK3，TBUKK5，TBUDK4	50
TBTS-TK	TBURTK/S	50
TBATP-UK	TBUK3N，TBUK5N，TBUK6N	50
TBATS-TK	TBURTK/S	50

分组隔板 / *Partition Plate*

DKSPS-007

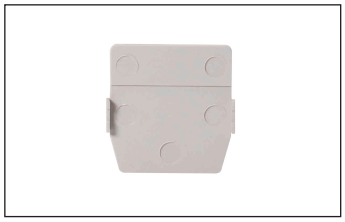

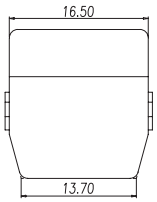

空间补偿板 / *Space Compensation Board*

TBDG-UKK3/5

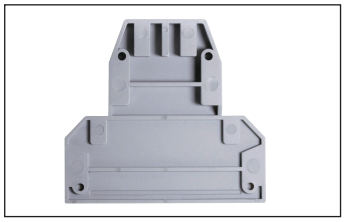

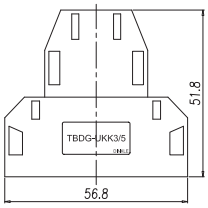

TBDP-UKK3/5

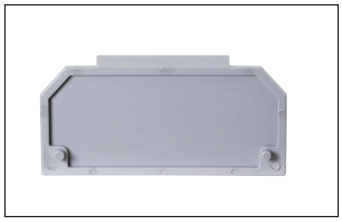

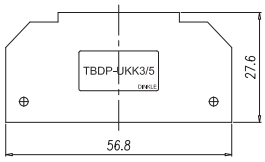

型号	适用型号	包装量
DKSPS-07	TBD4-TR，TBD4-TR-ST	50
TBDG-UKK3/5	TBUKK3，TBUKK5	50
TBDP-UKK3/5	TBUKK3，TBUKK5	50

横联组件 / *Cross Connection System*

TBFBI 2-5

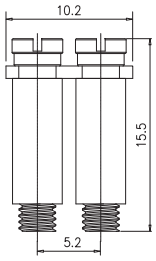

TBFBI 3-5

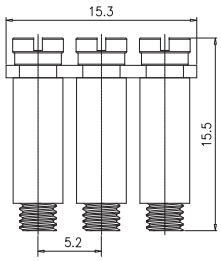

TBFBI 10-5

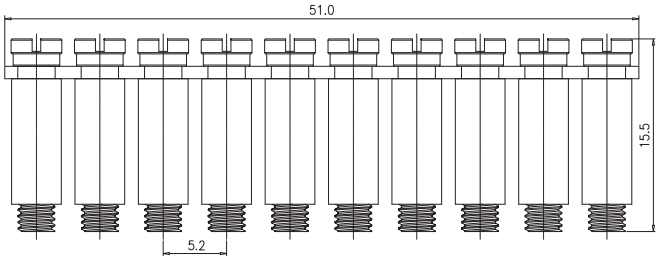

型号	适用型号	包装量
TBFBI 2-5	TBUK3N，TBUKK3	50
TBFBI 3-5	TBUK3N，TBUKK3	50
TBFBI 10-5	TBUK3N，TBUKK3	10

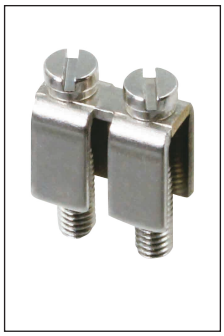

TBFBI 2-6

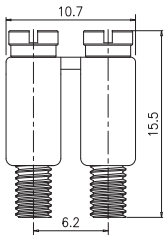

TBFBI 3-6

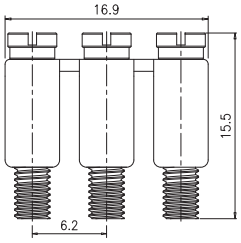

TBFBI 10-6

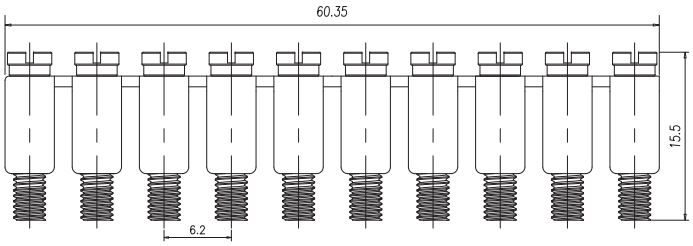

型号	适用型号	包装量
TBFBI 2-6	TBUK2.5B，TBUK5N，TBUKK5，TBUDK4	50
TBFBI 3-6	TBUK2.5B，TBUK5N，TBUKK5，TBUDK4	50
TBFBI 10-6	TBUK2.5B，TBUK5N，TBUKK5，TBUDK4	10

TBFBI 2-8

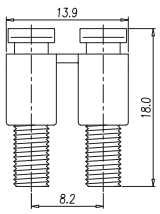

TBFBI 3-8

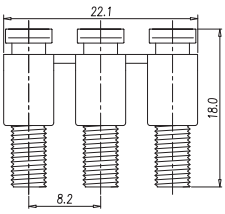

TBFBI 10-8

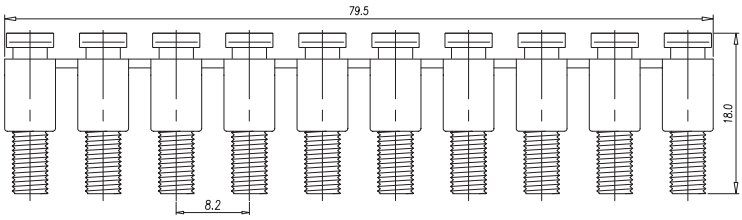

型号	适用型号	包装量
TBFBI 2-8	TBUK6N	50
TBFBI 3-8	TBUK6N	50
TBFBI 10-8	TBUK6N	10

DS6B01-02XX

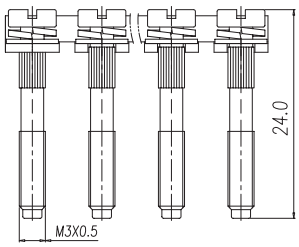

DS6B02-02XX

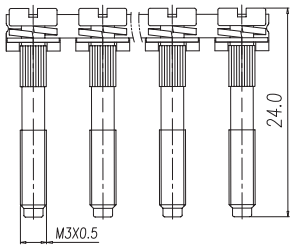

型号	位置	适用型号	包装量
DS6B01-02XX	02~04	TBTD6N	50Pcs / Pkt
DS6B02-02XX	02~10	TBTD6N	2P / 50Pcs/Pkt , 10P / 10Pcs/Pkt

横联接件 / *Cross Connection System*

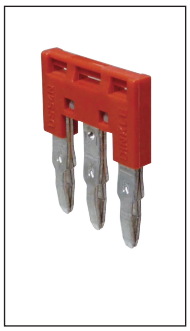

DSS2.5N-XXP

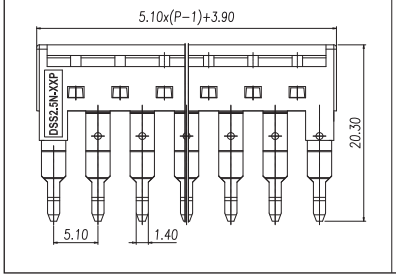

DSS4N-XXP

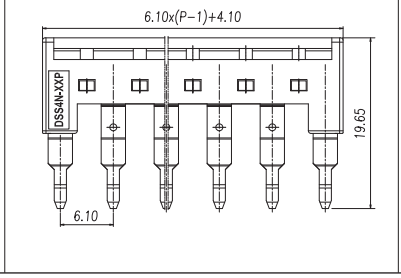

DSS6N-XXP

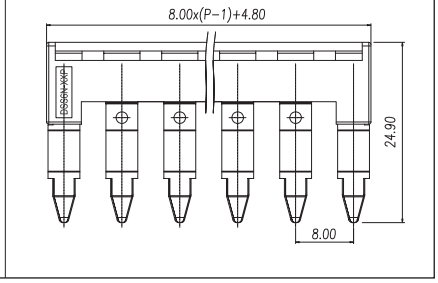

DSS10N-XXP

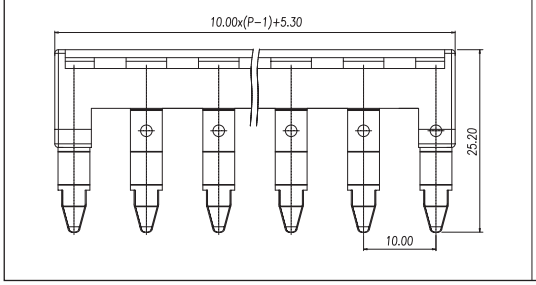

DSS16N-XXPN

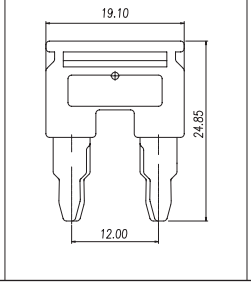

DSS35N-XXPN

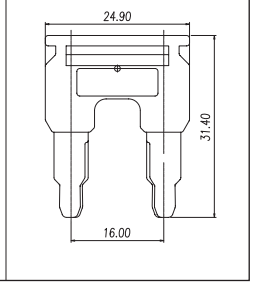

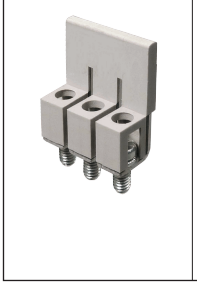

DS4-XXP

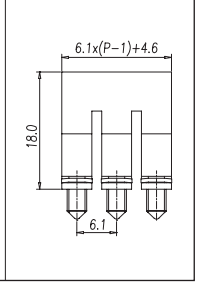

型号	位置	适用型号	包装量
DSS2.5N-XXP	02~10	TBD2.5N，TBD2.5N-TN，TBD2.5N-TR，TBDD2.5N	2P~4P / 50pcs，5P ~ 10P / 10Pcs
DSS4N-XXP	02~10	TBD4N，TBD4N-TN，TBD4N-TR，TBDD4N	2P~4P / 50Pcs，5P ~ 10P / 10Pcs
DSS6N-XXP	02~10	TBD6N	2P~4P / 50Pcs，5P ~ 10P / 10Pcs
DSS10N-XXP	02~10	TBD10N，TBD10N-TN	10Pcs
DSS16N-XXPN	02	TBD16N	10Pcs
DSS35N-XXPN	02	TBD35N	10Pcs
DS4-XXP	02~10	TBD4-TR，TBD4-TR-ST	2~4P / 50Pcs/Pkt，5~10P / 10Pcs/Pkt

侧联接件 / *Insertion System*

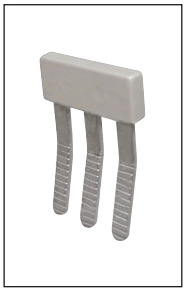

CSC-2.5XXPN

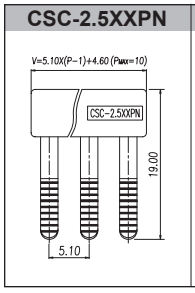

CSC-4XXPN

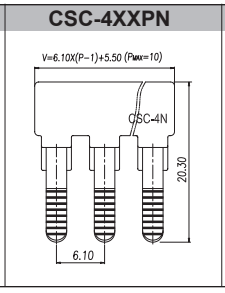

CSC-6XXP

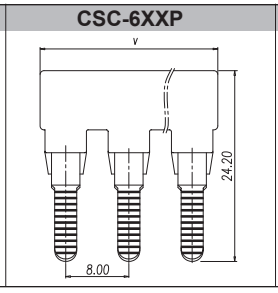

CSC-6XXPN

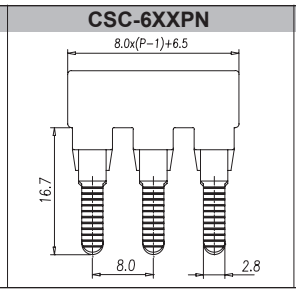

CSC-10XXPN

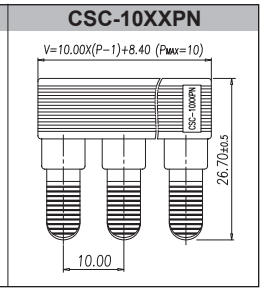

CSC-16XXP

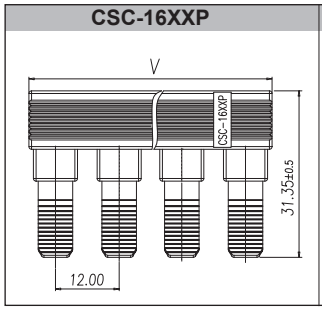

CSC-35XXP

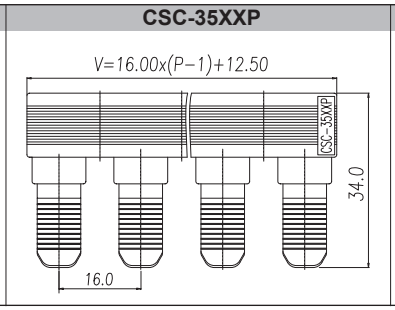

CSC-50XXP

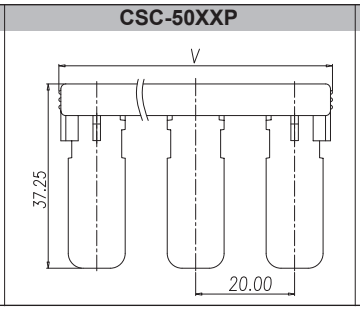

CSC-95XXP

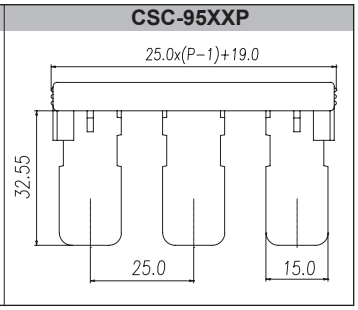

型号	位置	适用型号	包装量
CSC-2.5XXPN	02~10	TBD2.5N，TBD2.5N-TN，TBD2.5N-TR，TBDD2.5N	2~4P/50pcs，5~10P/10pcs
CSC-4XXPN	02~10	TBD4N，TBD4N-TN，TBD4N-TR，TBDD4N，TBD4N-TG，TBD4N-T TBD4-TR TBD4-TR-ST TBD4-TR-TG	2~4P/50pcs，5~10P/10pcs
CSC-6XXP	02~10	TBD6N，TBTD6N，TBD4N-TF-TG TBD10N-TN	2~4P/50pcs，5~10P/10pcs
CSC-6XXPN	02~10	TB4N-TF(5x20)，TB4N-TFL(5x20)，TB4N-TF-TG	2~4P/50pcs，5~10P/10pcs
CSC-10XXPN	02~10	TBD10N，TBD10N-TN	10pcs
CSC-16XXP	02，03，04，10	TBD16N	10pcs
CSC-35XXP	02~10	TBD35N	10pcs
CSC-50XXP	02，03，04，10	TBD50	10pcs
CSC-95XXP	02，03	TBD95	10pcs

侧联接件 / *Insertion System*

TBEB 2-5

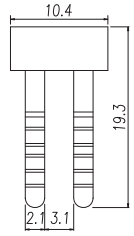

TBEB 3-5

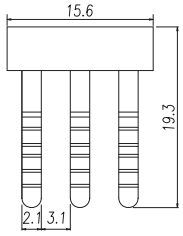

TBEB 10-5

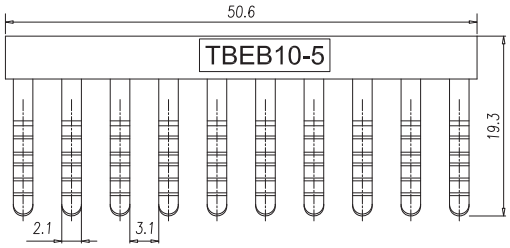

型号	适用型号	包装量
TBEB 2-5	TBUK3N，TBUKK3	50
TBEB 3-5	TBUK3N，TBUKK3	50
TBEB 10-5	TBUK3N，TBUKK3	10

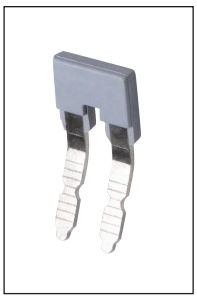

TBEB 2-6

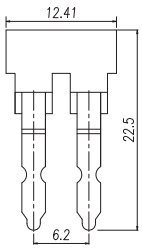

TBEB 3-6

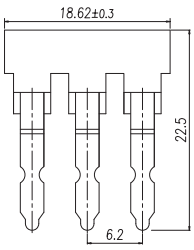

TBEB 10-6

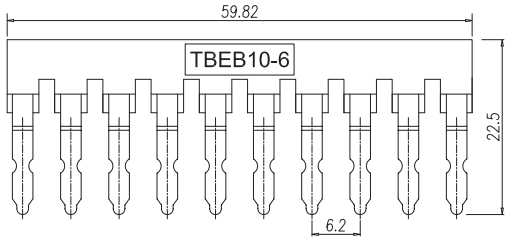

型号	适用型号	包装量
TBEB 2-6	TBUK2.5B，TBUK5N，TBUKK5，TBUDK4，TBUK5-MTK-P/P	50
TBEB 3-6	TBUK2.5B，TBUK5N，TBUKK5，TBUDK4，TBUK5-MTK-P/P	50
TBEB 10-6	TBUK2.5B，TBUK5N，TBUKK5，TBUDK4，TBUK5-MTK-P/P	10

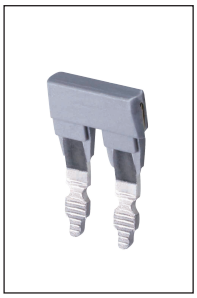

TBEB 2-8

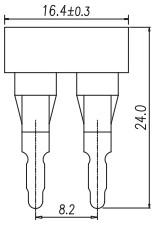

TBEB 3-8

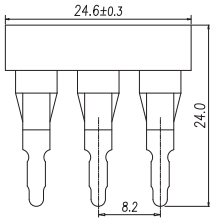

TBEB 10-8

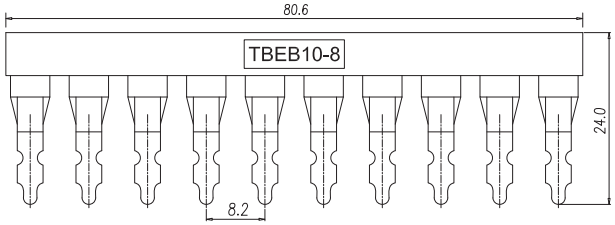

型号	适用型号	包装量
TBEB 2-8	TBUK6N，TBUK5-HESI	50
TBEB 3-8	TBUK6N，TBUK5-HESI	50
TBEB 10-8	TBUK6N，TBUK5-HESI	10

桥接件 / *Reducing Bridge*

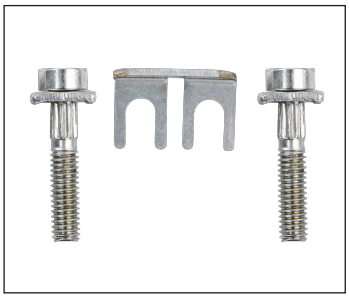

TBFB 2-RTK/S

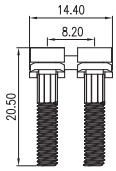

TBFB 3-RTK/S

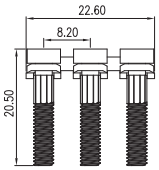

TBFB 10-RTK/S

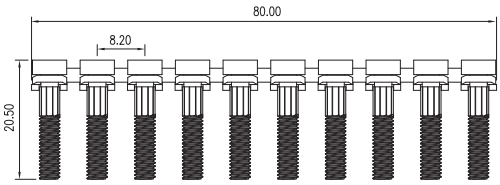

型号	适用型号	包装量
TBFB 2-RTK/S	TBURTK/S	50
TBFB 3-RTK/S	TBURTK/S	50
TBFB 10-RTK/S	TBURTK/S	10

闸刀 / 元件插头 / *Disconnect Plug*

AKP-TG	AKP-TP	AKP-FU(5X20)N	
		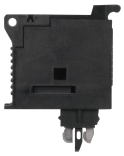	

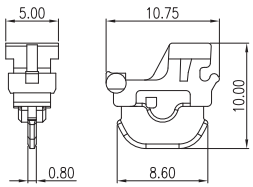

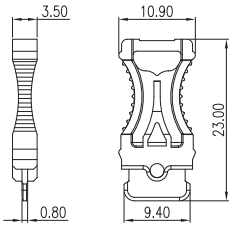

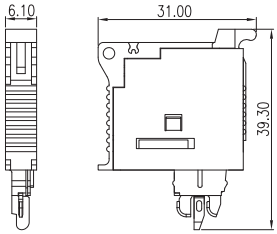

型号	适用型号	包装量
AKP-TG	TBD4N-TG	50Pcs / Pkt
AKP-TP	TBD4N-T	50Pcs / Pkt
AKP-FU(5X20)N	TBD4N-T	50Pcs / Pkt

保护配件 / *Protection Accessories*

DK2.5N-KP

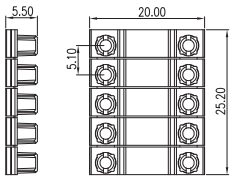

DK4N-KP

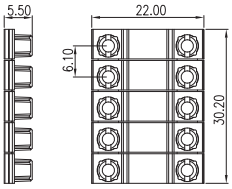

DK10N-KP

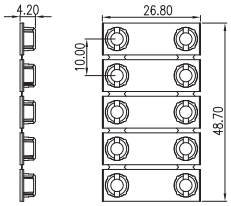

型号	适用型号	包装量
DK2.5N-KP	TBD2.5N	50Pcs / Pkt
DK4N-KP	TBD4N，TBD4N-T	50Pcs / Pkt
DK10N-KP	TBD10N	50Pcs / Pkt

DK4N-TN-KP

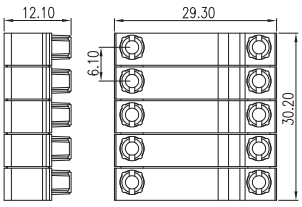

DK10N-TN-KP

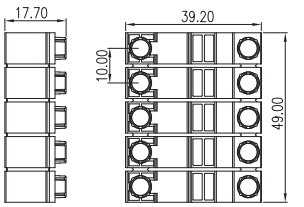

DKTD6N-KP

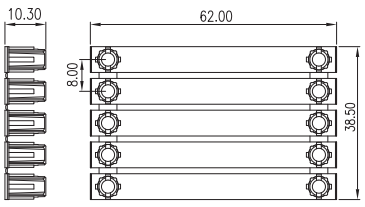

型号	适用型号	包装量
DK4N-TN-KP	TBD4N-TN	50Pcs / Pkt
DK10N-TN-KP	TBD10N-TN	50Pcs / Pkt
DKTD6N-KP	TBTD6N	50Pcs / Pkt

DK2.5N-TR-KP

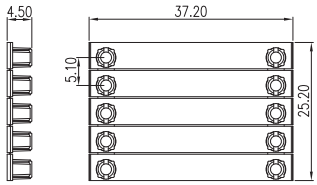

DK4N-TR-KP

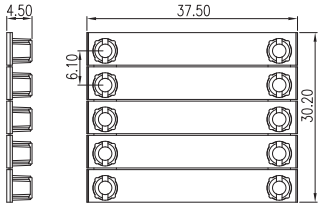

型号	适用型号	包装量
DK2.5N-TR-KP	TBD2.5N-TR	50Pcs / Pkt
DK4N-TR-KP	TBD4N-TR	50Pcs / Pkt

其他配件 / *Accessories*

C002-0101-RD	DS6S4	FUK6.3A-01	
			

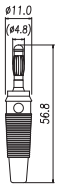

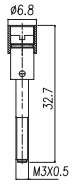

型号	适用型号	包装量
C002-0101-RD	TBD4-TR，TBTD6N	50Pcs / Pkt
DS6S4	TBTD6N	50Pcs / Pkt
FUK6.3A-01	TBD4N-TF(5X20)，TBD4N-TFL(5X20)	50Pcs / Pkt

导轨 & 导轨切割机 / *DIN Rail & Cutter*

TS-35N	TS-35/15N	TS-35NS	TS-35/15NS
		 环保五彩锌	 环保五彩锌

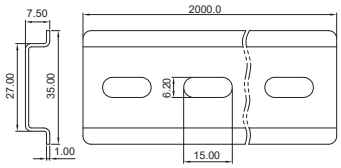

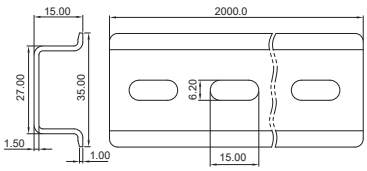

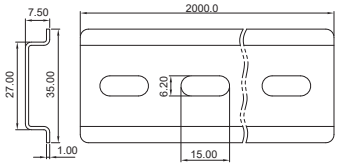

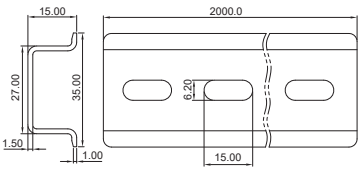

型号	适用型号	长度	包装量
TS-35N	DK，DK-PE，AK，AK-PE，AK..P，DP，DP-PE	1米 & 2米	20Pcs / 捆
TS-35/15N	DK，DK-PE	1米 & 2米	10Pcs / 捆
TS-35NS	DK，DK-PE，AK，AK-PE，AK..P，DP，DP-PE	1米 & 2米	20Pcs / 捆
TS-35/15NS	DK，DK-PE	1米 & 2米	10Pcs / 捆

TSC-S01	TSC-S02
TS-35  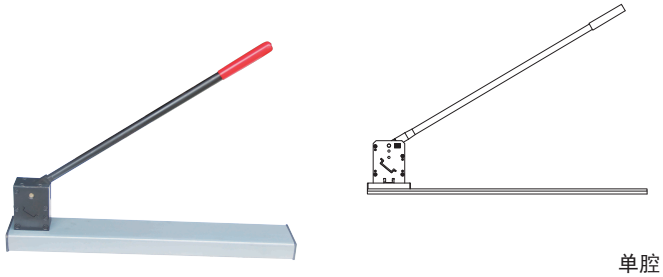 单腔	TS-35  TS-35 / 15  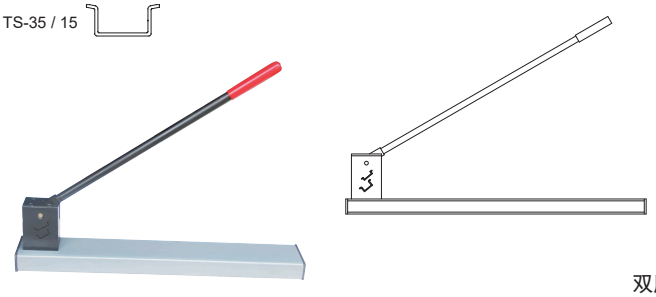 双腔

型号	适用型号	包装量
TSC-S01	TS-35	1Pcs / Pkt
TSC-S02	TS-35，TS-35 / 15	1Pcs / Pkt

Marking System

标示系统

热转印打印机 / *New Thermal Printer*

订货规格

TMP-002

包含全部配件：30 米长碳带，碳带回滚动条心，标示牌治具，10pcs TM47W 标示牌，清洁笔，电源线，USB 传输线，安装光盘和热转印机。

彩色操控显示　单机即可操作列印　各国文字符号皆可列印　全球化操作介面

产品特征

- 可对各系列的端子进行标记
- 适用于所有 PC 材质
- 高质量快速标识：打印一张仅需 6 秒
- 触摸屏操作简便易懂
- USB 和以太网连接

使用方法

可至町洋官网下载热转印机说明书
也可至优酷搜索 “D Thermo”，查询热转印机的使用方法

技术参数

打印分辨率	300 dpi	
打印速度	4 inch / second (100mm/s)	
打印长度	Maximum 140 mm	
打印宽度	Maximum 104 mm	
打印介质	最大宽度	115mm
	最大长度	164mm
碳带	长度	30m
	外直径	68mm
	内直径	25.4mm
	有色面	外侧
接口	USB 2.0, full speed slave, Ethernet 10/100Base-T,Wifi(option)	
电压	Auto Switching 100-240V AC,50-60Hz	
尺寸（宽x高x深）	253mm x189mm x320mm	
重量	6kg	

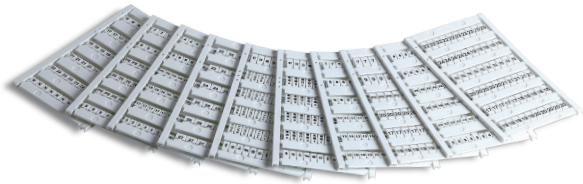

* 该款打印机适用于间距 3.5mm、5.1mm、6.1mm、8.00mm、10mm，长度 5.8mm、10mm 的町洋标示牌。
（TM41W、TM42W、TM43W、TM44W、TM45W、TM46W、TM47W、TM48W、TM49W、TM50W）

TMP-002 对应配件如下

标示牌治具

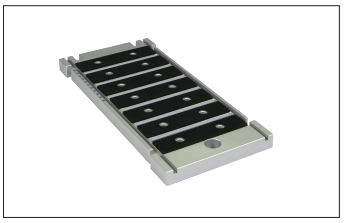

型号	包装量
TMPF-04	1

产品描述

用于放置热转印机的TM系列标示牌。

*耗材

碳 带

型号	包装量
TMPT-11-300	2

产品描述

碳带
颜色：黑色
长度：300m
*耗材

碳带回滚动条心

型号	包装量
TMPT-12	3

产品描述

碳带回滚动条心

*耗材

清洁笔

型号	包装量
TMPC-05	2

产品描述

清洁笔

*耗材

电源线

USB 传输线

安装光盘

标示牌

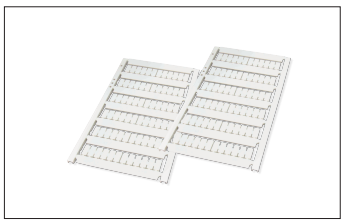

标识牌型号参考表 / *Marking Lable*

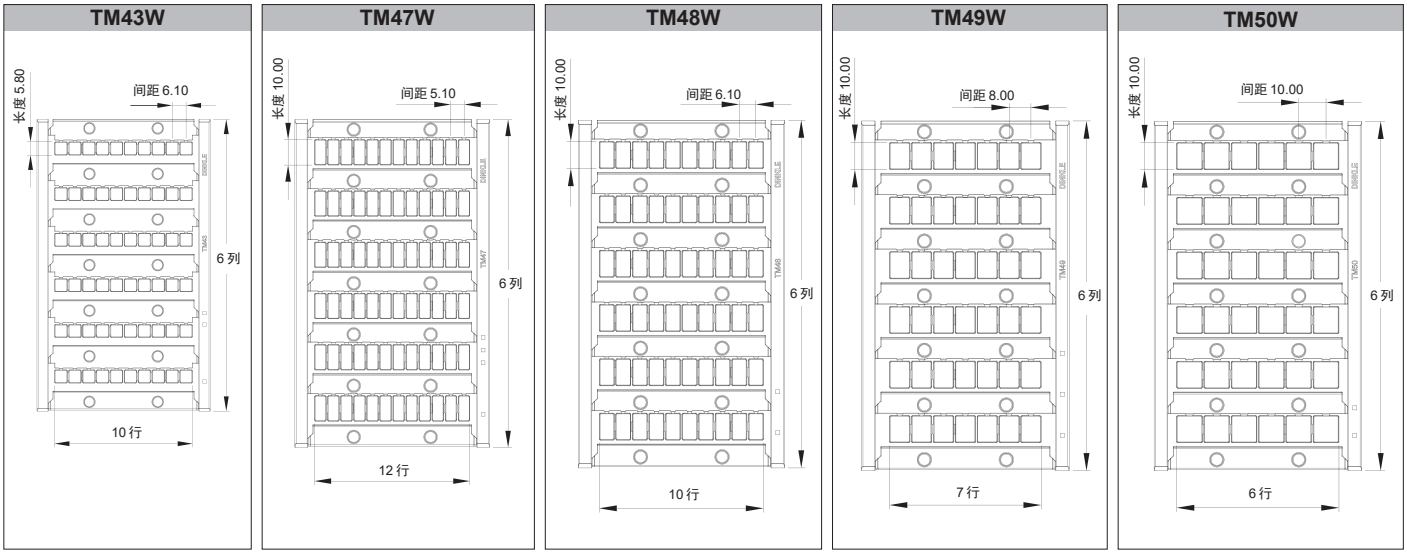

型号	间距	长度	每张卡片上的数量(行x列)	包装量
TM43W	6.1	5.8	10x6=60	10
TM47W	5.1	10	12x6=72	10
TM48W	6.1	10	10x6=60	10
TM49W	8	10	7x6=42	10
TM50W	10	10	6x6=36	10

轨道式接线端子标示牌 / *Marking Label for DIN Rail Series*

TM ☐ ☐ ☐ – **XXX**

- XXX：标示内容 (A,B,C.....Z：00,01,02,03.....98,99，可依用户需求提供水平、垂直印刷)
- ☐：颜色代码 (W：白)
- ☐ ☐：标示牌规格 (26,27,28,43,47,48,49,50)

型号	TM43W	TM47W	TM48W	TM49W	TM50W	TBZB5	TBZB6	TBZB8	适用产品编号
长度(L)	5.8	10	10	10	10	4.6	5.6	6.95	
间距(W)	6.1	6.1	6.1	8	10	5.1	6.1	8.1	
适配状况									TBD4-TR,TBD4-TR-ST,TBD4-TR-TG
									TBD2.5N,TBD2.5N-PE,TBD2.5N-TN,TBD2.5N-TR,TBDD2.5N
									TBD4N,TBD4N-PE,TBD4N-TN,TBD4N-TR,TBDD4N,TBD4N-T,TBD4N-TG
									TBD6N,TBD10N,TBD16N,TBD35N,TBD6N-PE,TBD4N-TF(5X20),TBD4N-TFL(5X20), TBD4N-TF-TG,TBTD6N
									TBD50,TBD95,TBD10N-PE,TBD10N-TN
									TBUK3N，TBUK3N-PE，TBUKK3
									TBUK2.5B，TBUK5N，TBUK5N-PE，TBUKK5，TBUDK4，TBUK5-MKT-P/P
									TBUK6N，TBUK6N-PE，TBUK5-HESI，TBURTK/S

最佳适配
可使用

Ferrules & Tools

压着端子及工具

自调式四方压线钳 / *Self-Adjustable Crimping Pliers*

- 自调式四方压线钳可自动调整，符合线径要求。
- 可容线径：0.0 8~ 10mm² / AWG 28 ~ 7。
- 四方形压接，提供四组锯齿状压线卡爪。
- 机械压线钳可用于压接多种类型的插针，安全且省力。
- 特殊的动力传输方式可确保在最大压接力时可节省高达 40% 的人力。

订货规格：DNT13-0102

正四方形

四方套管式专用钳口，独特强力钳头压紧设计，方便使用。

高精密压接孔

高精密端子压接孔，适度压紧端子于电线上而不损坏端子。

德国制弹力钢材

采用德制特殊硬化弹性钢材，提高产品使用寿命。

手 柄

防滑塑胶手柄，PVC 全新手柄，加厚设计，握感舒适。

一字螺丝刀 / *Slotted Screwdriver*　　十字螺丝刀 / *Phillips Screwdriver*

町洋通用螺丝刀，产品符合 DIN， ISO 及 ANSI 标准。
螺丝刀头设计选用高等 SVCM 镀铬合金材料，可有效保障产品硬度与弹性。
采用人体工学握把设计，可有效提高扭力输出及手持性能， 同时使用 PP 及 TPV 合成材料，可有效降低旋转打滑及化学溶剂腐蚀。

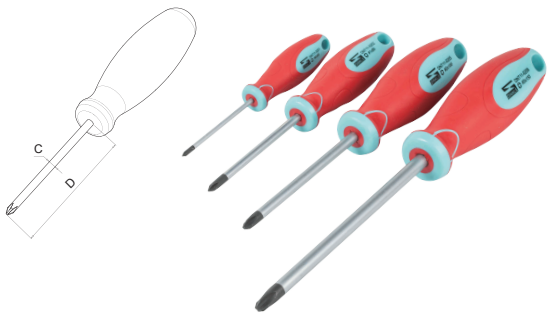

型号	A	B	D	内盒数量	外箱数量
DNT11-0102	0.4	2.5	75	12	600
DNT11-0107	0.6	3.5	100	12	600
DNT11-0109	0.8	4.0	100	12	600
DNT11-0111	1.0	5.5	150	12	240

型号	C	D	内盒数量	外箱数量
DNT11-0201	#0 / 3.0	60	12	600
DNT11-0202	#1 / 5.0	80	12	240
DNT11-0205	#2 / 6.0	100	12	180
DNT11-0208	#3 / 8.0	150	6	96

单线用端子

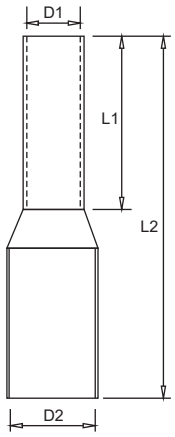

适用电线 AWG (mm²)	型号	包装数量		尺寸(mm)				DIN 46228/4 color
		数量/袋	数量/箱	D1	D2	L1	L2	
24 (0.25)	DN00206D	1000	10	0.75	1.9	6	10	Light Blue
	DN00208D					8	12	
22 (0.34)	DN00306D	1000	10	0.8	1.9	6	10	Turouise
	DN00308D					8	12	
20 (0.5)	DN00506D	500	10	1.0	2.6	6	10	White
	DN00508D					8	14	
	DN00510D	500	8			10	16	
18 (0.75)	DN00706D	500	8	1.2	2.8	12	12	Grey
	DN00708D					14	14	
	DN00710D					16	16	
	DN00712D					18	18	
(1)	DN01006D	500	6	1.4	3.0	6	12	Red
	DN01008D					8	14	
	DN01010D					10	16	
	DN01012D					12	18	
16 (1.5)	DN01508D	500	4	1.7	3.5	8	14	Black
	DN01510D					10	16	
	DN01512D					12	18	
	DN01518D					18	24	
14 (2.5)	DN02508D	500	4	2.2	4.2	8	14	Blue
	DN02510D	500	3			10	16	
	DN02512D					12	18	
	DN02518D					18	24	
12 (4)	DN04010D	500	2	2.8	4.8	10	17	Grey
	DN04012D					12	20	
	DN04018D					18	26	
10 (6)	DN06012D	500	1	3.5	6.3	12	20	Yellow
	DN06018D					18	26	
7 (10)	DN10012D	200	1	4.5	7.6	12	22	Red
	DN10018D					18	28	
5 (16)	DN16012D	200	1	5.8	8.8	12	22	Blue
	DN16018D					18	28	
4 (25)	DN25016D	100	1	7.3	11.2	16	30	Yellow
	DN25018D					18	30	
	DN25022D					22	36	
2 (35)	DN35016D	100	1	8.3	12.7	16	30	Red
	DN35018D					18	32	
	DN35025D					25	39	
1 (50)	DN50020D	50	1	10.3	15.0	20	36	Blue
	DN50025D					25	40	
2 / 0 (70)	DN70021D	50	1	13.5	16.0	21	37	Yellow
3 / 0 (95)	DN95025D	50	1	14.7	18.0	25	44	Red
4 / 0 (120)	DN96027D	20	1	16.7	20.0	27	48	Blue
250kcmil (150)	DN97032D	20	1	19.5	23.0	32	58	Yellow

端子保护套

产品型号：0211C1XX00

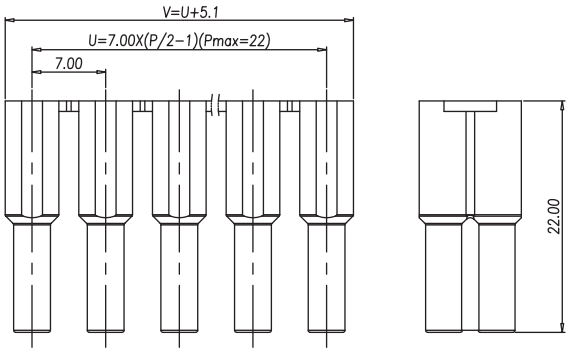

适用规格：
DN00506D / DN00508D / DN00510D

双线用端子

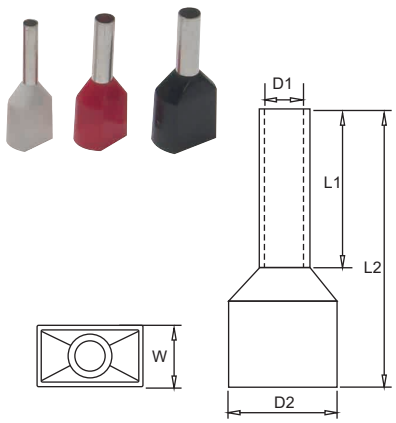

适用电线 (mm²)	型号	包装数量		尺寸(mm)				DIN 46228/4 color
		数量/袋	数量/箱	D1	W / D2	L1	L2	
2X0.50	DN00508B	500	5	1.5	2.5 / 4.7	8.0	15.0	○ White
2X0.75	DN00708B	500	5	1.8	2.8 / 5.0	8.0	15.0	● Grey
	DN00710B					10.0	17.0	
2X1.00	DN01008B	500	4	2.05	3.4 / 5.4	8.0	15.0	● Red
	DN01010B					10.0	17.0	
2X1.50	DN01508B	500	2	2.3	3.6 / 6.6	8.0	16.0	● Black
	DN01512B					12.0	20.0	
2X2.50	DN02510B	500	1	2.8	4.2 / 7.8	10.0	18.5	● Blue
	DN02513B					13.0	21.5	
2X4.00	DN04012B	200	2	3.7	4.9 / 8.8	12.0	23.0	● Grey
2X6.00	DN06014B	200	1	4.8	6.9 / 10.0	14.0	26.0	● Yellow
2X10.00	DN10014B	50	2	6.4	7.6 / 12.8	14.0	26.5	● Red
2X16.00	DN16014B	50	2	8.3	9.6 / 18.6	14.0	31.5	● Blue

O型端子

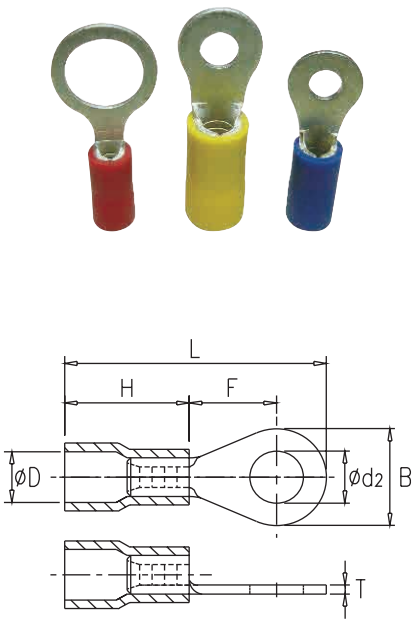

适用电线 AWG (mm²)	型号	包装数量		尺寸(mm)							DIN 46228/4 color
		数量/袋	数量/箱	Ød2	B	F	L	H	ØD	T	
22~16 (0.5~1.5)	DNH1-132	1000	1	3.2	5.5	4.75	17.0	9.5	4.0	0.75	● Red
	DNH1-137	1000	1	3.7	5.5	4.75	17.0				
	DNH1-137B			3.7	6.6	6.3	19.1				
	DNH1-143	1000	1	4.3	6.6	6.3	19.1				
	DNH1-143B			4.3	8.0	7.0	20.5				
	DNH1-153	1000	1	5.3	8.0	7.0	20.5				
	DNH1-164	200	2	6.4	11.6	9.7	25.0				
	DNH1-184	200	2	8.4	11.6	9.7	25.0				
	DNH1-110	200	1	10.5	14.0	12.0	28.5				
16~14 (1.5~2.5)	DNH1-232	1000	1	3.2	6.4	4.3	17.5	10.0	4.5	0.8	● Blue
	DNH1-237	1000	1	3.7	6.4	4.3	17.5				
	DNH1-237B	500	1	3.7	8.5	7.75	22.0				
	DNH1-243	1000	1	4.3	6.6	6.3	19.6				
	DNH1-243B	500	1	4.3	8.5	7.75	22.0				
	DNH1-253	200	2	5.3	9.5	7.25	22.0				
	DNH1-264	200	1	6.4	12.0	11.0	27.0				
	DNH1-284	200	1	8.4	12.0	11.0	27.0				
	DNH1-210	200	1	10.5	14.0	12.0	29.0				
12~10 (4~6)	DNH1-537	500	1	3.7	7.2	5.9	22.5	13.0	6.8	1.0	● Yellow
	DNH1-543	200	2	4.3	9.5	8.25	26.0				
	DNH1-553	200	2	5.3	9.5	8.25	26.0				
	DNH1-564	200	1	6.4	12.0	10.5	29.5				
	DNH1-584	200	1	8.4	15.0	13.5	34.0				
	DNH1-510	200	1	10.5	15.0	13.5	34.0				

Y型端子

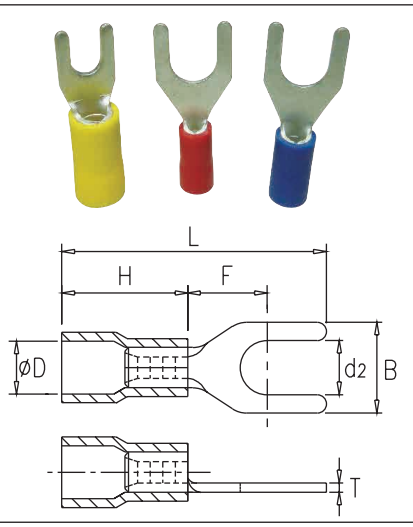

适用电线 AWG (mm²)	型号	包装数量		尺寸(mm)							DIN 46228/4 color
		数量/袋	数量/箱	Ød2	B	F	L	H	ØD	T	
22~16 (0.5~1.5)	DNH2-137	1000	1	3.7	5.7	6.5	20.7	9.5	4.0	0.75	● Red
	DNH2-137B			3.7	6.4	6.5	20.7				
	DNH2-143	1000	1	4.3	6.4	6.5	20.7				
	DNH2-143B			4.3	7.2	6.5	20.7				
	DNH2-153	500	1	5.3	8.1	6.5	20.7				
	DNH2-164	200	2	6.4	11.0	10.0	25.0				
16~14 (1.5~2.5)	DNH2-237	500	1	3.7	5.7	6.5	21.2	10	4.5	0.8	● Blue
	DNH2-237B			3.7	6.4	6.5	21.2				
	DNH2-243	500	1	4.3	6.4	6.5	21.2				
	DNH2-243B			4.3	7.2	6.5	21.2				
	DNH2-253	200	2	5.3	8.1	6.5	21.2				
	DNH2-264	200	2	6.4	11.0	10.0	25.5				
12~10 (4~6)	DNH2-537	200	2	3.7	8.2	7.2	24.7	13	6.8	1.0	● Yellow
	DNH2-543	200	2	4.3	8.2	7.2	24.7				
	DNH2-553	200	2	5.3	9.0	7.2	24.7				
	DNH2-564	200	1	6.4	12.0	11.0	31.0				

标准铜导线对照表 / *Standard Cross Section of Copper Conductors*

导线横截面积(mm²)				0.2	0.34	0.5	0.75	1	1.5	2.5	4	6	10	16	25	35	50	70	95	-	120
理论最大导线直径	公制	硬线	单芯线 (mm)	0.51	0.63	0.9	1.0	1.2	1.5	1.9	2.4	2.9	3.7	4.6	-	-	-	-	-	-	-
			绞线 (mm)	0.53	0.66	1.1	1.2	1.4	1.7	2.2	2.7	3.3	4.2	5.3	6.6	7.9	9.1	11.0	12.9	-	14.5
		软线		0.61	0.8	1.1	1.3	1.5	1.8	2.3	2.9	3.9	5.1	6.3	7.8	9.2	11.0	13.1	15.1	-	17.0
	AWG / kcmil			24	22	20	18	-	16	14	12	10	8	6	4	2	1/0	2/0	3/0	4/0	250 kcmil

UL 线径 / *Conductor Size (AWG) and Rated Current (UL 486A-486B)*

导线 (AWG 或 kcmil)	导线 (mm²)	最大额定电流 (A)
30	0.05	0.5
28	0.08	0.8
26	0.13	1
24	0.2	2
22	0.32	3
20	0.52	5
18	0.82	7
16	1.31	10
14	2.08	15
12	3.31	20
10	5.26	30
8	8.37	50
6	13.3	65
4	21.2	85
3	26.7	100
2	33.6	115
1	42.4	130
1/0	53.5	150
2/0	67.4	175
3/0	85	200
4/0	107	230

IEC 线径 / *Conductor Size (Metric) and Rated Current (UL 60947-1)*

导线 (mm²)	导线 (AWG 或 kcmil)	最大额定电流 (A)
0.05	30	-
0.08	28	-
0.13	26	-
0.20	24	4
0.34	22	5
0.5	20	6
0.75	18	9
1	-	13.5
1.5	16	17.5
2.5	14	24
4	12	32
6	10	41
10	8	57
16	6	76
25	4	101
35	2	125
50	1/0	150
70	2/0	192
95	3/0	232
120	250 kcmil	269

町洋企業股份有限公司
DINKLE ENTERPRISE CO., LTD.

台湾新北市五股区五权二路19号（新北产业园区）
No.19,Wuquan 2nd Road., Wugu District,
New Taipei City 24890, Taiwan
TEL:+886-2-8069-9000　　7705-6900
FAX:+886-2-2290-1702（代表号）
E-mail:service@dinkle.com
Web site:http//www.dinkle.com

町洋國際股份有限公司
DINKLE INTERNATIONAL CO., LTD.

台湾新北市五股区五权二路19号（新北产业园区）
No.19,Wuquan 2nd Road., Wugu District,
New Taipei City 24890, Taiwan
TEL:+886-2-8069-9000　　7705-6900
FAX:+886-2-2290-1702
E-mail:service@dinkle.com
Web site:http//www.dinkle.com

奥廸克國際有限公司
OPTIKLE INTERNATIONAL CO., LTD.

香港九龙九龙湾宏冠道6号鸿力工业中心B座1楼29室
Room 29, 1/F, Block B, Proficient Industrial Center,
No.6 Wang Kwun Road,Kowloon Bay,Kowloon,
HONG KONG.
TEL:+852-2795-3840　　2758-8005
FAX:+852-2753-6919
E-mail:service@dinkle.com
Web site:http//www.dinkle.com

町洋机电(中国)有限公司
DINKLE ELECTRIC MACHINERY (CHINA) CO., LTD.

江苏省昆山市千灯镇石浦工商管理区兴浦中路388号(215343)
No.388,Xingpu Mid RD,Shipu Business Adminstrcition Estate,
Qiandeng Town,Kunshan City,Jiangsu Province,China
TEL:+86-512-5708-8588
FAX:+86-512-5708-8600
E-mail:service@dinkle.com
Web site:http//www.dinkle.com

东莞立洋电机有限公司
LIYAN ELECTRIC MACHINERY (DONGGUAN) CO., LTD.

广东省东莞市黄江镇鸡啼岗金钱岭一街2号(523757)
No.2,1st street Jinqianlin,jiti gang industrial park,
Huangjiang town,Dongguan City,Guangdong Province,China
TEL:+86-769-8336-4350　8336-4370
FAX:+86-769-8384-8634
E-mail:service@dinkle.com
Web site:http//www.dinkle.com

町洋电气贸易(上海)有限公司
DINKLE ELECTRIC TRADING (SHANGHAI) CO., LTD.

上海市徐汇区虹桥路3号港汇中心二座3706单元
Unit 3706, 2 Grand Gateway, No. 3 Hongqiao Road,
Xuhui District, Shanghai City.
TEL:+86-21-6487-0636　　6427-3157
FAX:+86-21-3356-2500
E-mail:Support.SH@dinkle.com.cn
Web site:http//www.dinkle.com

官方网站　　官方微信　　电子样本

微信号:Dinkle-dyjd
E-mail:Support.SH@dinkle.com.cn
Web site:http//www.dinkle.com

町洋美国分公司
DINKLE CORPORATION, USA

12613 Executive Drive,Suite 704,Stafford,Texas 77477
TEL:+1-832-539-4703
Toll-Free:+1-844-273-1850
FAX:+1-832-532-7226
E-mail:service@dinkle.com.
Web site:http//www.dinkle.com

町洋意大利分公司
DINKLE ITALIA BUDGET ELECTRONICS

Via Stabilini n°14,23864 Malgrate(LC),Italia
TEL:+39/0341176154
E-mail:service@dinkle.com.
Web site:http//www.dinkle.com

Dinkle remains the right of product modification and engineering change of design. The catalogue is for reference only.The final product is made according to actual engineering drawing.

本公司对产品保有修改、设变权，目录仅供参考，实际产品仍需依照工程图面为准。

2021 / Jan.